

ԿՏՐՎԱԾՔ 1 - 1

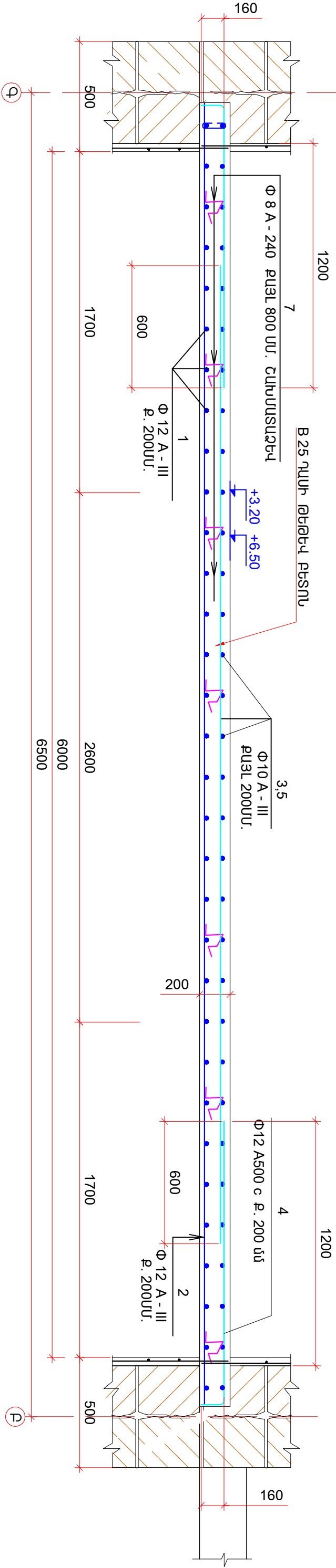

ԿՏՐՎԱԾՔ 2 - 2

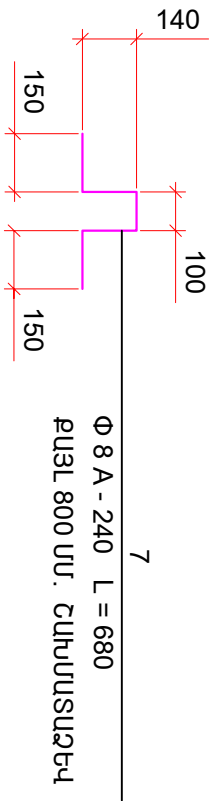
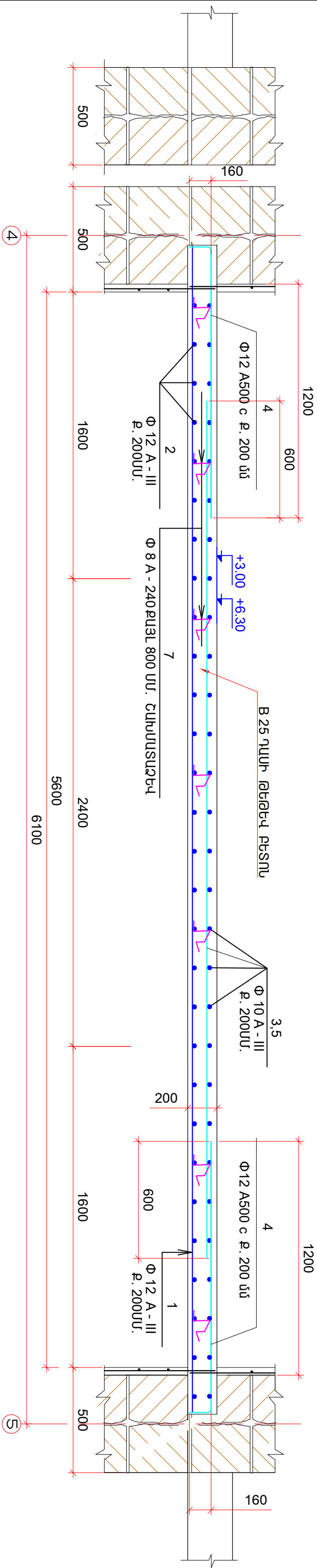

ԾՐԱԳՐԻ ԱՌԱՋԱՂՈՒՄՔ				ԼՈՒՐԻ ՃԱՐԳԻ ՏՁԱՂԻ ԶԱՂԱՑԻ ԵՐԵՆԱԾՆԵՐԻ ՓԲԱՂՎԱԾՈՒԹՅԱՆ Լ ԽԱՆՎՈՐ ՈՐՈՇԻՄԱՆ ԾԱՌԱՅՈՒԹՅԱՆ ՈՒՄՈՒԹՅԱՆ ԼԻՑԵՆԶԻԱՆԵՐԻ /ՅՆԾՏԿ/ ՎԵՐԱԿԱՌՈՐՈՍՄԱՆ ՈՐՈՇՈՒՄ			
Կոնստրուկտ. Ս. Մուրադյան				ԿՐՆԱՏՐՈՒԿԱՌՈՒԹՅԱՆ ՄԱՍ			
ՆԱԽԱԳԾ	< ՄԵՍՈՐՈՊԱՆ			ԿՏՐՎԱԾՔ 1 - 1, 2 - 2, Ս 1 : 20			
ՆՈՃ	< ՄԵՍՈՐՈՊԱՆ						
ՊԼԱՆՈՒՄ	ԱՅԳԱՐՈՒՄ	ՍՏՐՈՒՄ					
				ՓՈՒԼ	ԹԵՐՈՑ	ԹԵՐՈՑ	
				ՄԼ	ԿԵ-10	36	
				ԻՆՏԵՐԵՆԵՐԵՆԵՐԻ Լ ԻՆՏԵՐԵՆԵՐԻ ՍՏՐՈՒՄ			

ԾԱԾԿԻ ՍԱԼՏԻՐԻ ՈՒԺԵՂԱՑՈՒՄ + 6.30 ՆԻՇՈՒՄ Մ 1:50

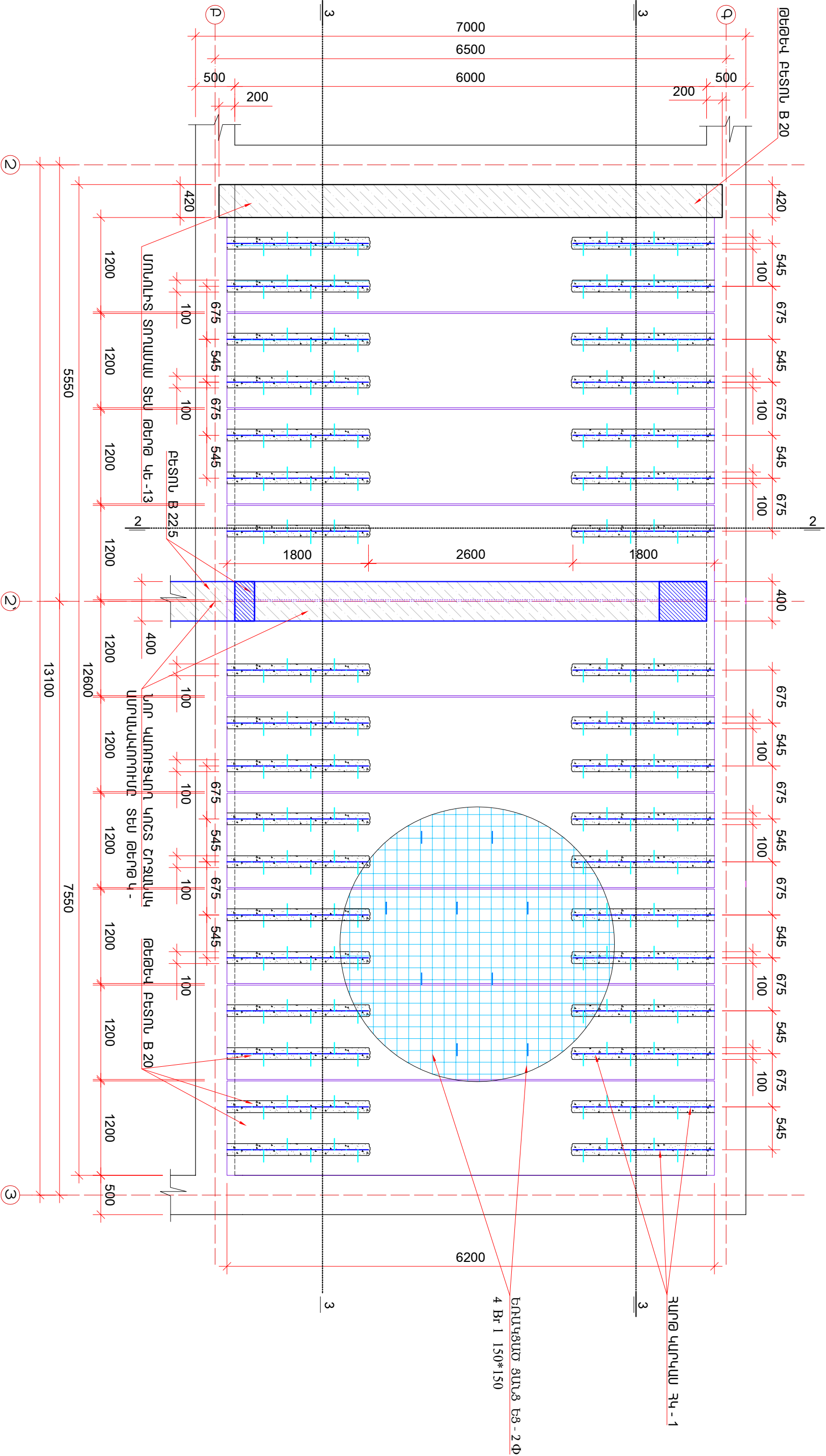

ԾԱՆՈԹՈՒԹՅՈՒՆ

1. ՊԱՅՈՒԹՅՈՒՆ ՈՒՇԵՂՈՒ ՄԱՍԻՆ ԾԱԾԿԵՐԸ ՈՒՇԵՂԱՑՈՒՄ ԵՆ ՀԱՐԹ ԿԱՐԿԱՄԱՆԵՐԻ ՄԻՋՈՑՈՒԿ ԵՎ ՄԻԱՋՈՒՅՑ ԱՍԼ ԱՏԵՐԾԵԼՈՒԿ:

2. ՅՈՒՐԱՔԱՆՅՈՒՐ ԾԱԾԿԻ ԱՍԼ ՀԱՍՏԱՐ ԱՆՑՔԵՐԻ ՄԵՋ ԲԱՅՎՈՒՄ Է ԽՈՒՈՐԽՆԵՐ, ԱՅՆՏԵՐ ՏԵՐԱՐԳՈՒՄ ԵՆ ՀԱՐԹ ԱՄՐԱՅԱԿԱՐԿԱԿԱՆԵՐ, ՈՐՈՒՔ ԱՄՐԱԿԱՐԿՈՒՄ ԵՆ ՊԱՏԵՐԻ ԵՐԱԿՑԱԾ ՑԱՆՑԵՐԻ ՀԵՏ, ԱՅՆՈՒ՜ՅԵՏԵՎ ՏԵՐԱՐԳՈՒՄ ԵՆ ՀՈՐԻՋՈՒՆԱԿԱՆ ՑԱՆՑԵՐԸ, ՈՐՈՒՔ ԷԼ ԱՄՐԱԿԱՐԿՈՒՄ ԵՆ ՀԱՐԹ ԿԱՐԿԱԿԱՆ:

3. ԵՐԱԿՑԱԾ ՑԱՆՑԵՐԻ ԿՐԿՐԿԱՆ ԶԱԾԸ 300 ՄՄ

4. ԱՄՐԱՅԱԿՈՒՄ ԱԿՈՐՏԵԼՈՒՄ ՀԵՏՈ ԱՍԼԵՐԸ ԱՔԲՐԿՈՒՄ ԵՆ ՓՈՇՈՒՄ, ԼԿԱՅՎՈՒՄ և ԲԵՏՈՆԱՅՎՈՒՄ B 20 ՊԱՍԻ ԹԵՐԵՎ ԲԵՏՈՆԻԿ /ԾԱԿԱՆԱՅԻ ԿՇԻՈՆ 1800 ԿԳ /ԽՄ. :

5. ՏՎՅԱԼ ԹԵՐԹԸ ՆԱՅԵԼ ԿԵ -12, 13 ԹԵՐԹԵՐԻ ՀԵՏ ՀԱՍՏԵՎՂ :

ԾՐԱԳՐԻ ԱՌԱՅԱՂԱՐՔ				ԼՈՒՐԻ ԶԱՐԳԻ ՏՈՒՆԻ ՔԱՂԱՔԻ ԵՐԵՆԻԱՆԵՐԻ ՁԲԱՂԿԱԾՈՒԹՅԱՆ Լ ԽԱՆԱՎԻ ՍՈՑԻԱԿԱՆ ԾԱՌԱՅՈՒԹՅԱՆ ՍԵՐՎԻՍԻՆ ԿԵՆՏՐՈՆԵՐԻ /ՀԱՇՏԿ/ ՎԵՐԱԿԱԶՈՒՐԵԾԱՆ ԵՐԱՊԵՐԻՆ			
Կոնստրուկտոր:	Ս. Ստրուկտուր			Կոնստրուկտոր:	Ս. Ստրուկտուր		
Նախագծող:	Ս. Ստրուկտուր			Նախագծող:	Ս. Ստրուկտուր		
Ստաժ:	Ս. Ստրուկտուր			Ստաժ:	Ս. Ստրուկտուր		
Պաշտոն:	Ս. Ստրուկտուր			Պաշտոն:	Ս. Ստրուկտուր		
ԾԱԾԿԻ ՍԱԼՏԻՐԻ ՈՒՇԵՂԱՑՈՒՄ + 6.30 ՆԻՇՈՒՄ Մ 1:50				ԿՈՆՍՏՐՈՒԿՏՈՐԱԿԱՆ ՄԱՍ			
				ՓՈՒԼ	ԹԵՐԹ	ԹԵՐԹԵՐ	
				ՄԼ	ԿԵ -11	36	
				ԻՆՏԵՐ energy			
				ԻՆՏԵՐ energy			

3 - 3

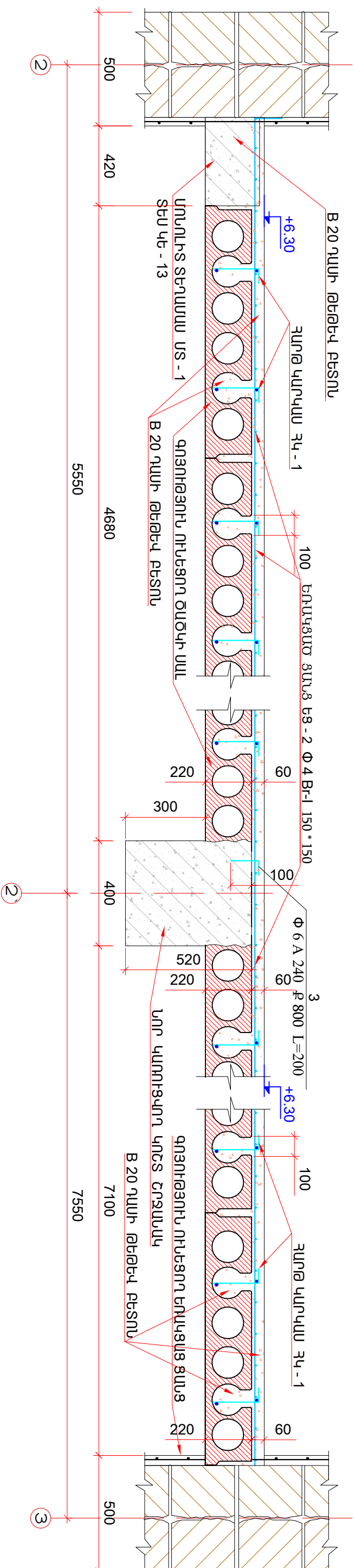

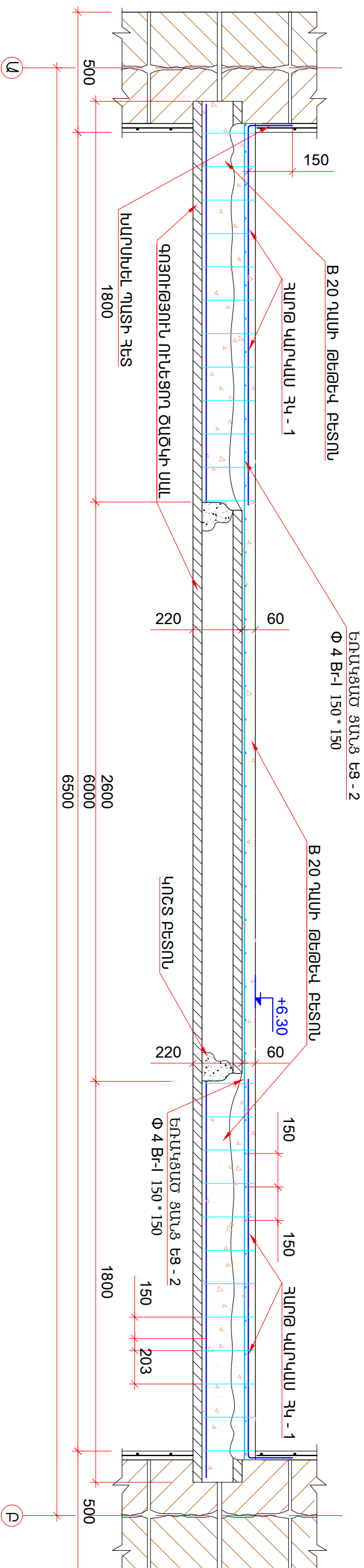

4574000 2 - 2



ՀԱՅԹԻՍՅԱՆԻ

1. գործուծնորս ռիսեզոդ օճյօներէ Ռիժուացաւորս են չարթ զարկալսնտերի Միքօնիւ Ե/Բ Միւլաւորի՛ն ՍԱՆ ԱՏԵՂԾԵԼՈՎ ։
2. Յորիւթնւ՛նՅորի օճյօի լաւ չնտար ձնճքերի ՄԵՋ ԲԱՅԱՎՈՐ Է ԽՈՒՈՒՅՆԵՐ, ԱՅՆՏԵՐ ՏԵՂԵՂԻՎՈՐս են չարթ մտրալնկարկալսնտեր, ՈՐՈՒՔ մտրալնկալիւս են յաՏերի Երկնցնալօ ՑԱՆՑԵՐԻ ՉԵՏ, ԱՅՆՈՒՇԵՏԵՎ ՏԵՂԵՂԻՎՈՐս են չորիքոնսնալսն ՑԱՆՑԵՐԷ, ՈՐՈՒՔ ԷԼ մտրալնկալիւս են չարթ զարկալսնտ ։
3. Երկնցնալօ ՑԱՆՑԵՐԻ ԿՐԿՐԻՄԱՆ ՁՈՓ 300 ՄԵ
4. մտրալնկալիւսն ալկարՏԵԼՈՎ ՉԵՏ ՍԱՆԵՐԷ մեթրալիւս են ՓՈՒՇՈՒՑ, ԼԿԱՅԱՎՈՐ և ԲԵՏՈՆԱՅԱՎՈՐ Բ 20 ՂԱՍԻ ԹԵՐԵՎ ԲԵՏՈՆԱՎ / օճյօԱՆՅՈՒՑ ԿԵՒՈՒ 1800 ԿԳ / խ.Մ. ։
5. Միքօնիւսնտերի ՏԱՐԱԾԹՅԱՆԷՐԷ մեթրել ՇԻՆԱՂԻՑ ԵՎ ԲԵՏՈՆԱՅՆՆԵԼ ՄԱՆՐԱՎՈՐՏԻԿ ԲԵՏՈՆՈՎ

ԾՐԱԳՐԻ ԱՐԱՋԱՆԱԴԱՄԷ:		Լոռու մարզի Տաշիր քաղաքի երեխաների զբաղյալանություն և համալիր սոցիալական ծառայություն տարածքային կենտրոնների /ՆԱԾՏԿ/ վերականգնողական նպատակով:			
Կոնտրոլով:	Ս. Մուրադյան				
Նստազգծ:	< ՄԵՏՐՈՂԱՅԱՆ				
Նազ:	< ՄԵՏՐՈՂԱՅԱՆ				
ՊԱՇՏՈՆ:	ԱՋԱԿԱՐԻՍ				
ԿՐՈՍՏՐՈՒԿՏՐԱԿԱՆ ՄԱՍ					
ԿՐՈՂԱԾԷ 2 - 2 Մ 1 : 20		ՓՈՒԼ	ԹԵՐԹ	ԹԵՐԹԵՐ	
		ԱՆ	ԿԵ-12	36	
					

ՀԱՌԹ ԿԱՐԿԱՍ ԴԿ - 1
ԷԼԵՄԵՆՏԻ ՔԱՇԸ
G = 7.91 ԿԳ

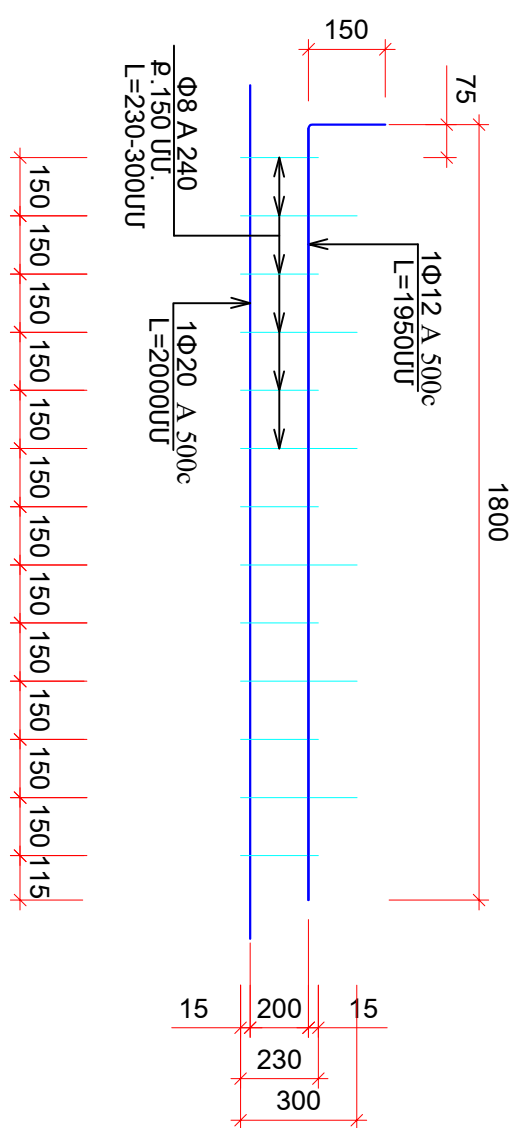

ההצטרפות

Φ20 A 500c - L= 2000 UJ
Φ12 A 500c - L= 1950 UJ
Φ8 A 240 - L= 3180 UJ

ԵՄԱՆՈՒԷԼ

Ø20 A 500c - L= 72000 UJ
 Ø12 A 500c - L= 62.3 UJ
 Ø8 A 240 - L= 114480 UJ

ԵԶՈՓ ՍԽԱՆԴԻՐ ՔԱՇԸ

Ø20 A 500c - G=177.5 կգ
 Ø12 A 500c - G=100.7 կգ
 Ø8 A 240 - G=45.2 կգ

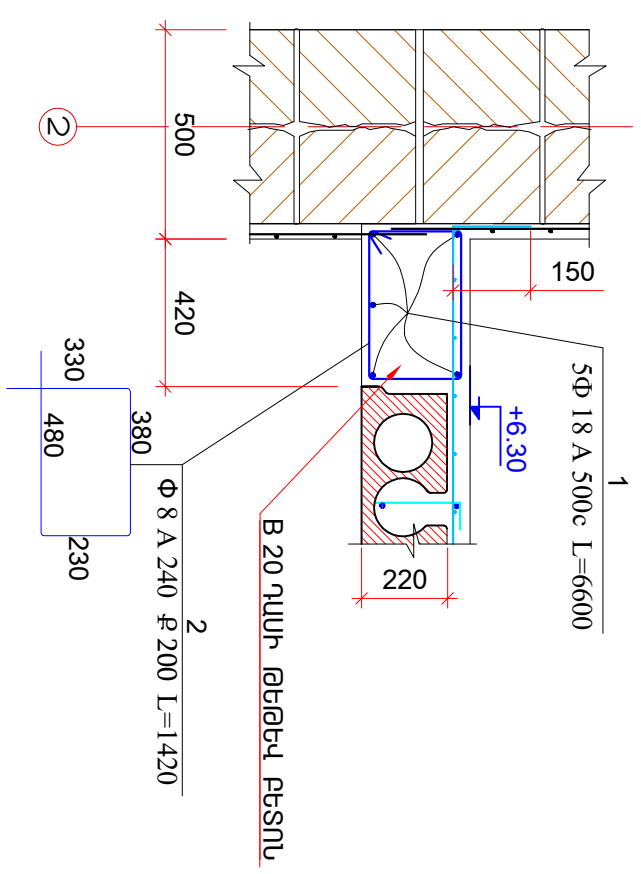

ՄԱՆՈՒԽՏ ՏԵՂԱՄԱՍ ՄՏ - 1

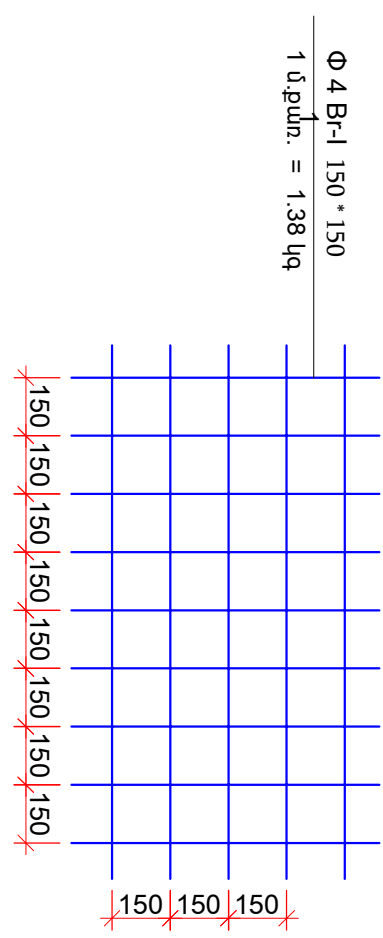

ԵՐԱԿՑԱԾ ՑԱՆՑ ԷՑ - 1



ԱՄՐԱՆԵՐԻ ՄԱՍՆԱԳԻՐ										
ՍԼԿ.	N	ԷՍԿԻԶ	Φ		L մմ	n հատ	ՄԻԱԿ. ՔԱՇՇ կգ	ՔԱՇՇ կգ	ԸՆԴՀԱՆ. ՔԱՇՇ	ԲԵՏՈՆ Խ.Ճ.
ԾԱԾԿԻ ՍԱԼԵՐԻ ՌԺԺՂԱՑՈՒՄ + 6.30 ՆԻՇՈՒՄ	1		Φ 18	A 500 c	6600	5	1.998	65.934	Φ 6 A 240 - 2.664 Φ 8 A 240 - 17.949 Φ 18 A 500 c - 65,934 Φ 4 Br-I 150 * 150 - 110,607 ՀԿ - 1 284.94	B 20 - 6,89
	2		Φ 8	A 240	1420	32	0.395	17.949		
	3		Φ 6	A 240	200	60	0.222	2.664		
		ԷՑ - 2	Φ 4 Br-I 150 * 150		80.15		1.38	110.607		
		ՀԿ - 1	Φ20 A 500c - G= 177.5 կգ Φ12 A 500c - G= 100.7 կգ Φ8 A 240 - G= 45.2 կգ		36 ՀԱՍ		7.91	284.97		

ԾՐԱԳՈՒ ԱՌԱՋԱՊՐԱՆՔ՝				Լոռու մարզի Տաշլիո ջրաղբյուրի եղեղաձերի գբաղականություն և հաճախի տոցիվալական ճառալուրբյան տալանքային կենտրոնների /ԴՍՕՏԿ/ վերականգնողունան մալխալիք					
				ԿՐԱՏՐՈՒԿՏՐՈՐԱԿԱՆ ԱՄՍ		ՓՈԽ		ԹԵՐԹ	ԹԵՐԹԵՐ
Կոնստրուկտ.	Ս. Սրբաղբյան					ԱՐ	ԿԵ-13	36	
Ամսալուր.	< ՍԵՐԱՊՐԱՆ			ՀԱՐԹ ԿՐԱՊՐԱՆ ՀԿ - 1 Ս 1 : 20 ՍՐԱՊՐԱՆ ՏԵՐԱՊՐԱՆ ՍՏ - 1 Ս 1 : 20 , ԱՐԱՊՐԱՆ ՍՐԱՊՐԱՆ					
ՆԳԸ	< ՍԵՐԱՊՐԱՆ								
ՊԵՐՏՐՈՒ	ԱՐԱՊՐԱՆ								

ՄԱՐԱՆՈՒՅՈՒՆ ԾԱՌԱԿԻ ՍԱԼԻ ԱՄՐԱՆԱՆՎԱՐՄԱՆՆԵՐՆԵՐ ԿՈՆՔՐԵՆ ԳՈՏՈՒ ՄԻՇԵՄԱՆ 9.90 ՆՈՒՇԻ ՎԵՐԱ Մ 1:100

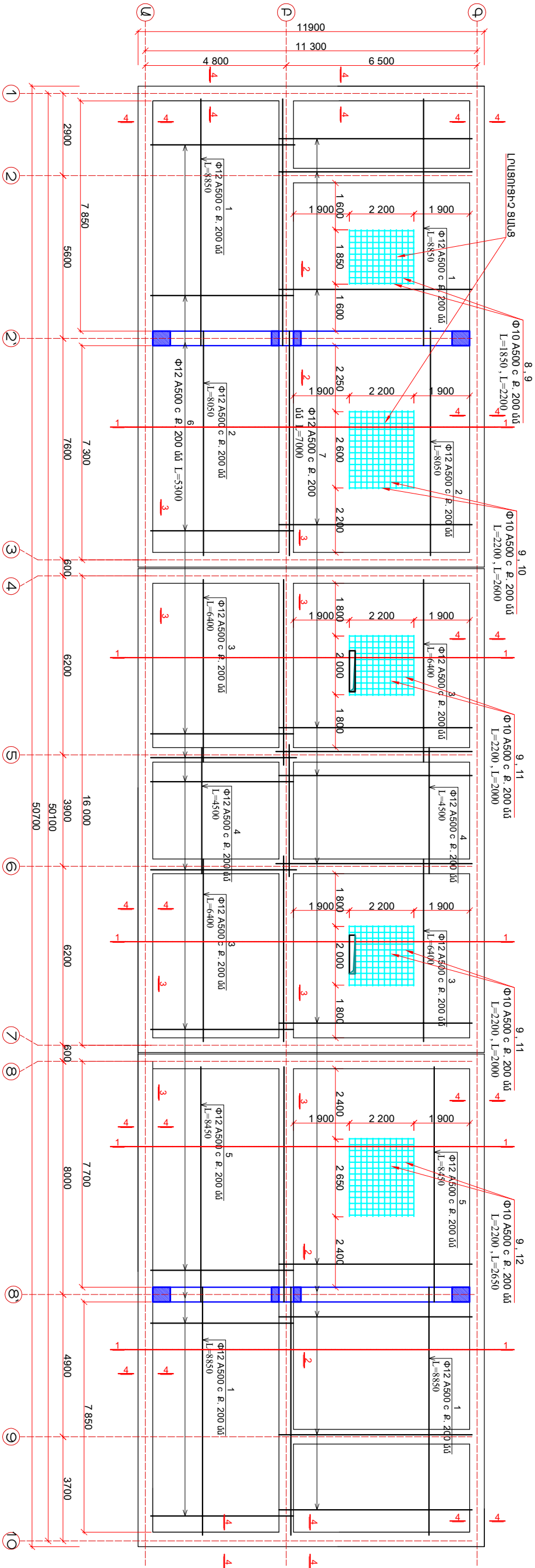

ՄԱՐԱՆՈՒՅՈՒՆ

1. ԾԱՌԱԿԻ ՍԱԼԻ ԱՄՐԱՆԱՆՎԱՐՄԱՆՆԵՐՆԵՐ ԿՈՆՔՐԵՆ ԳՈՏՈՒ ՄԻՇԵՄԱՆ 9.90 ՆՈՒՇԻ ՎԵՐԱ Մ 1:100
2. ՍԱԼԻ ԱՄՐԱՆԱՆՎԱՐՄԱՆՆԵՐՆԵՐ ԿՈՆՔՐԵՆ ԳՈՏՈՒ ՄԻՇԵՄԱՆ 9.90 ՆՈՒՇԻ ՎԵՐԱ Մ 1:100
3. ՆՈՒՇԻ ԳՈՏՈՒ ՄԻՇԵՄԱՆ 9.90 ՆՈՒՇԻ ՎԵՐԱ Մ 1:100
4. ՕՐԱՄԱՌՈՒԹՅՈՒՆՆԵՐՆԵՐ ԿՈՆՔՐԵՆ ԳՈՏՈՒ ՄԻՇԵՄԱՆ 9.90 ՆՈՒՇԻ ՎԵՐԱ Մ 1:100

ԾՐԱԳԻ ԱՄՐԱՆՈՒՄ				ԼՈՐԱՆՈՒՅՈՒՆ ԿՈՆՔՐԵՆ ԳՈՏՈՒ ՄԻՇԵՄԱՆ 9.90 ՆՈՒՇԻ ՎԵՐԱ Մ 1:100			
ՄԱՐԱՆՈՒՅՈՒՆ		ՍԱԼԻ ԱՄՐԱՆԱՆՎԱՐՄԱՆՆԵՐՆԵՐ		ՕՐԱՄԱՌՈՒԹՅՈՒՆՆԵՐ		ՆՈՒՇԻ ԿՈՆՔՐԵՆ ԳՈՏՈՒ ՄԻՇԵՄԱՆ 9.90 ՆՈՒՇԻ ՎԵՐԱ Մ 1:100	
ՄԱՐԱՆՈՒՅՈՒՆ		ՍԱԼԻ ԱՄՐԱՆԱՆՎԱՐՄԱՆՆԵՐՆԵՐ		ՕՐԱՄԱՌՈՒԹՅՈՒՆՆԵՐ		ՆՈՒՇԻ ԿՈՆՔՐԵՆ ԳՈՏՈՒ ՄԻՇԵՄԱՆ 9.90 ՆՈՒՇԻ ՎԵՐԱ Մ 1:100	
ՄԱՐԱՆՈՒՅՈՒՆ		ՍԱԼԻ ԱՄՐԱՆԱՆՎԱՐՄԱՆՆԵՐՆԵՐ		ՕՐԱՄԱՌՈՒԹՅՈՒՆՆԵՐ		ՆՈՒՇԻ ԿՈՆՔՐԵՆ ԳՈՏՈՒ ՄԻՇԵՄԱՆ 9.90 ՆՈՒՇԻ ՎԵՐԱ Մ 1:100	
ՄԱՐԱՆՈՒՅՈՒՆ		ՍԱԼԻ ԱՄՐԱՆԱՆՎԱՐՄԱՆՆԵՐՆԵՐ		ՕՐԱՄԱՌՈՒԹՅՈՒՆՆԵՐ		ՆՈՒՇԻ ԿՈՆՔՐԵՆ ԳՈՏՈՒ ՄԻՇԵՄԱՆ 9.90 ՆՈՒՇԻ ՎԵՐԱ Մ 1:100	

ՄԱՇՈՒՅՆ ԾԱԾԿԻ ՄԱՒԱՐԱՆԱԴՐՄԱՆ ՎԵՐՆԱԿԱՆ ՄԱՍԻՆ ԳՈՏՈՒՄ 9.90 ՆԻՇԻՎԱԾ Մ 1:1000

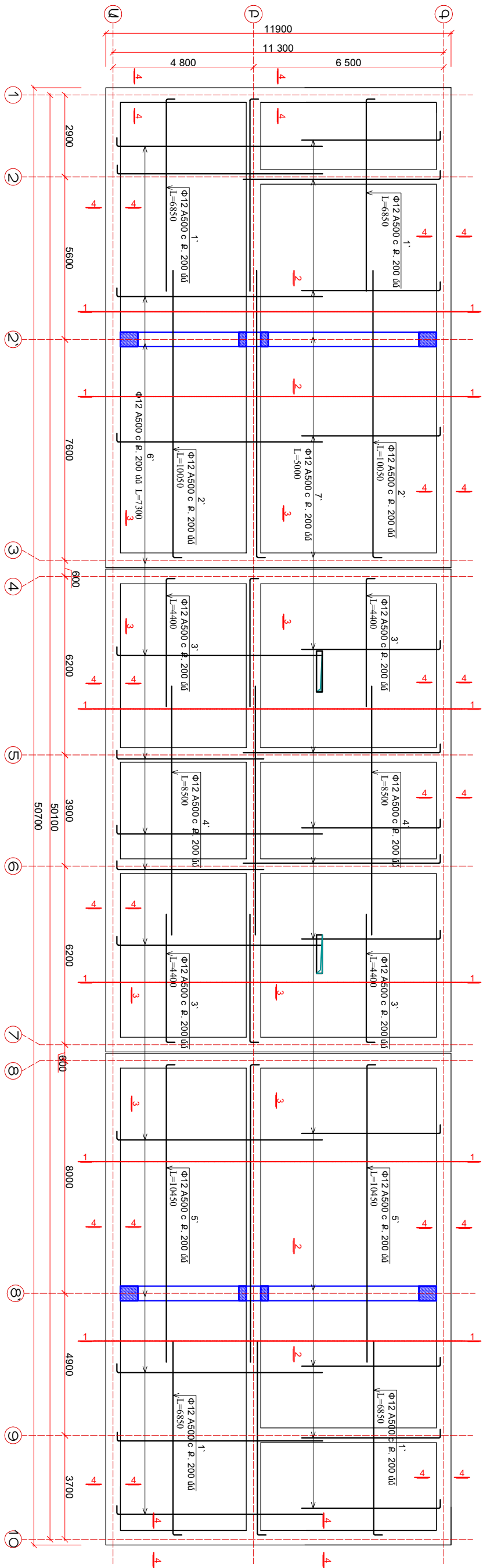

1. թերթերը հայտնվածույնը կը մնան իրենց տպագրութեան մէջ, չզուր տակ չեմունք /տակ չեմունք չունի 200 ուր /:
2. իսկ տարբերակները կը տարբերուին ըստ տարբերակներու ըստ տարբերակներու կը տարբերուին ըստ տարբերակներու B 25 իսկ թերթը ըստ տարբերակներու կը տարբերուին ըստ տարբերակներու:
3. Երբեք ոչ ոք չի տեսնուած իրենց տարբերակները, իսկ իրենց տարբերակները կը տեսնուին ըստ տարբերակներու:
4. Սակայն իրենց տարբերակները կը տեսնուին ըստ տարբերակներու:



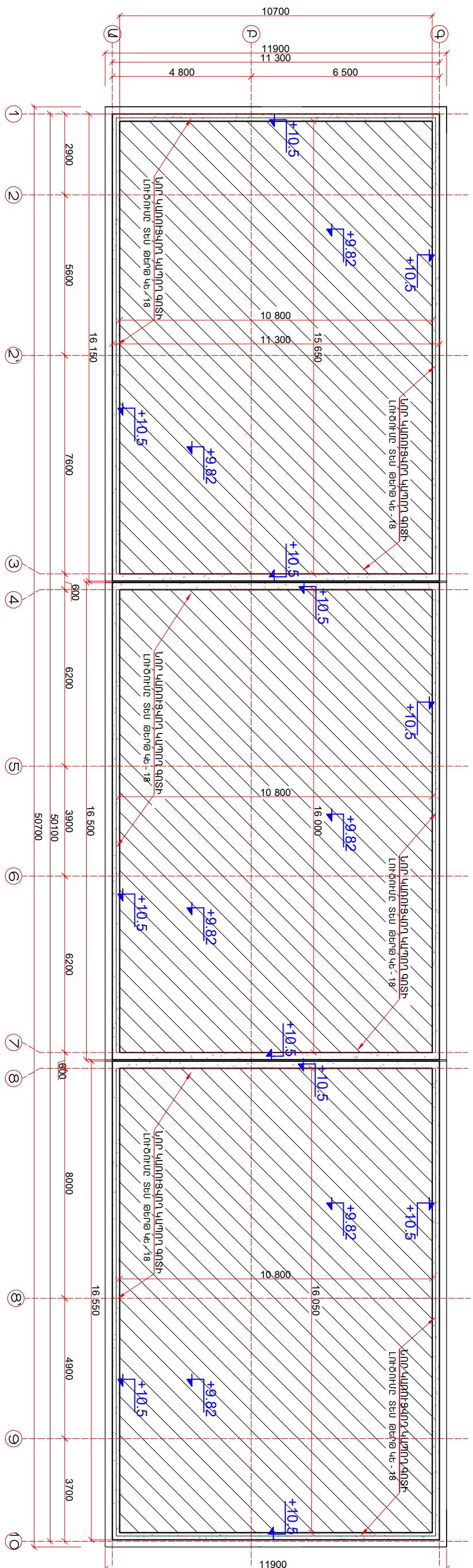

[illegible]

ԿԱՊՈՂ զՈՏՈՒ ՍԻՇԵՄԱ +9.82 ՆԻՇՈՒՄ Մ 1:100







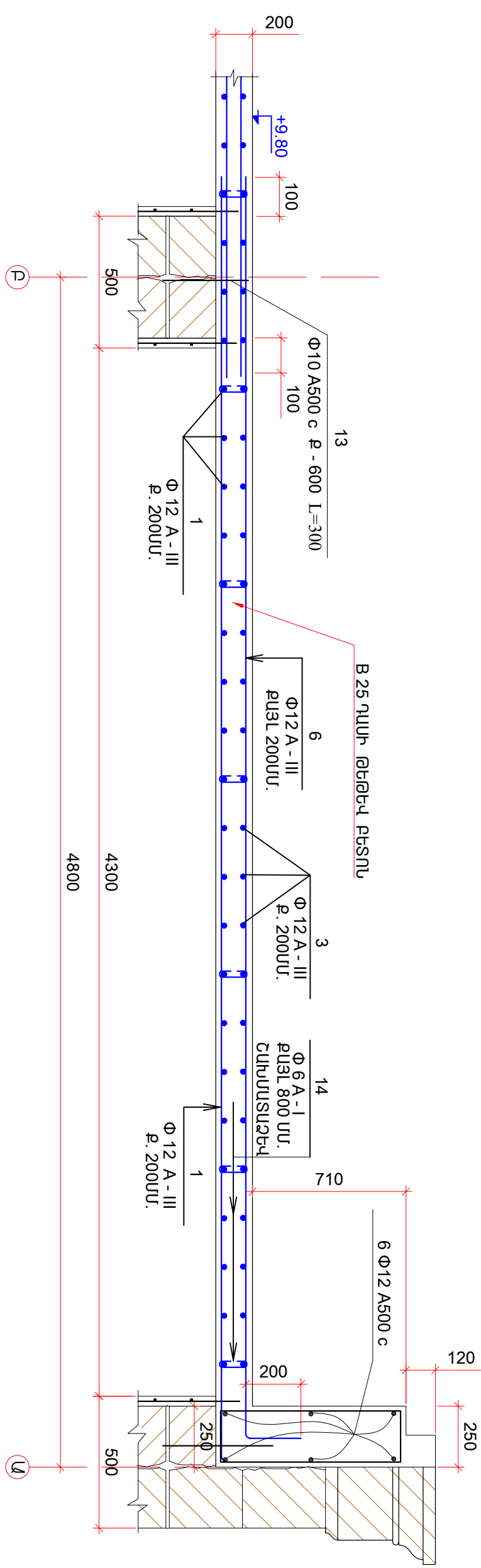
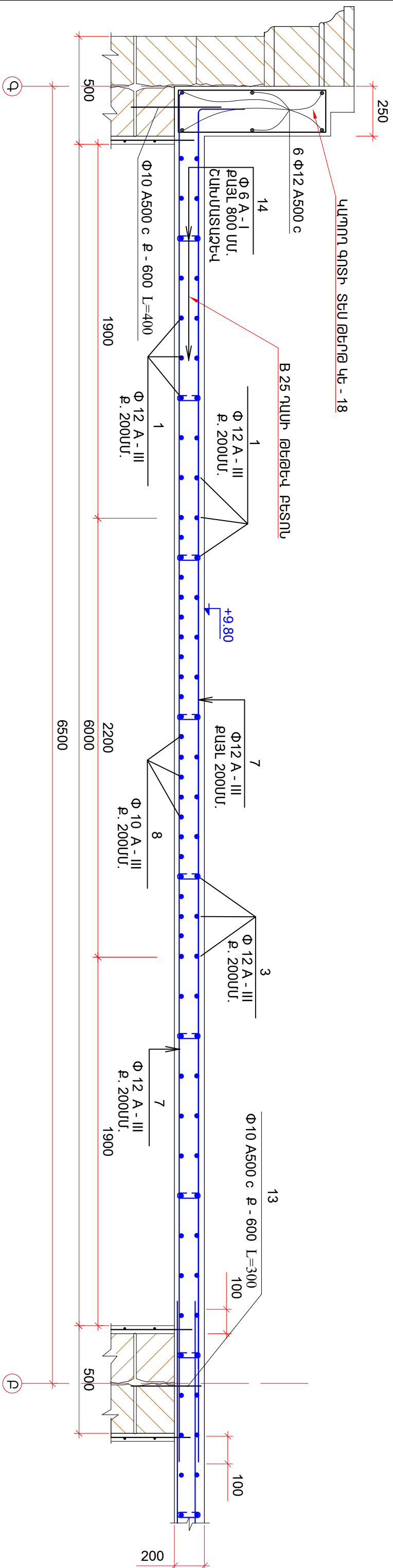

ԾԱՆՈԹՈՒԹՅՈՒՆ

1. +90 urachun zhumash, murushash b'ichashan zhumashun chun ba, qul, zhumash chumash, uqur qumash nus qolash
2. +90 urachun zhumash, murushash qolashun, mubash, pasmanash, alashash ba b'ichashashashashash qumash
3. +90 urachun zhumash, 3, 4 ba 7, 8 urashashash qumashashun mubash +90 urachun b'urash qumashash zhumash

ԾՆԱԳՈՒ ԱՄՆԱԿՈՒՄԷ:				Լուր, արդիք ՏՀՀ-ի զուլայի երեքամսյան զբաղմունքում և, հաճախ տրոփված օժանդակում համաձայնվելով վիճակագրի ՊՈՏԻՄ, վերականգնում ենվածվել				
Երեւանում	Ս Սուրբյում	1984		ԿՐԱՏՈՒԿՈՒՄԱՆ ՄԱՍ		ՏՈՒՄ	ԹՎՈՒՄ	ԹՎՈՒՄ
Անձնագր	Հ Անձնագր	1984		ԿԱԿՈՒ զԱՏՈՒ ՍՏԱՆ Ս 1-100				
Երեւան	Հ Անձնագր	1984						
Երեւան	Հ Անձնագր	1984						

ԿՏՐՎԱԾՔ 1 - 1



ԾՐԱԳՈՒ ՆՈՒՑԱՐՈՒՄԸ				Լոռու մարզի Տաշիռ քաղաքի երեխաների զբաղակածություն և համալիր սոցիալական ծառայության տարածքային կենտրոնների /ՋՍԾԿ/ վերականգնումն ապահովի			
				ԿՐՈՍՏՐՈՒԿԱՐԱՐՈՒՄ ԱՍ			
Կոմստրուկ.	Ս. Մուրադյան						
Նախագծ.	< ՄԵՍՐՈՂՈՒՄ						
ՆՈՒՑ	< ՄԵՍՐՈՂՈՒՄ						
ՊԱՇՏՈՆ	ԱՅԳԱՐՈՒՄ	ԱՌԱՐԱԾՔ		ԿՏՐՎԱԾՔ 1 - 1 Ս 1 : 20			
							
		ՓՈՒԼ	ԹԵՐԹ	ԹԵՐԹԵՐ			
		ԱՆ	ԿԵ-17	36			
							

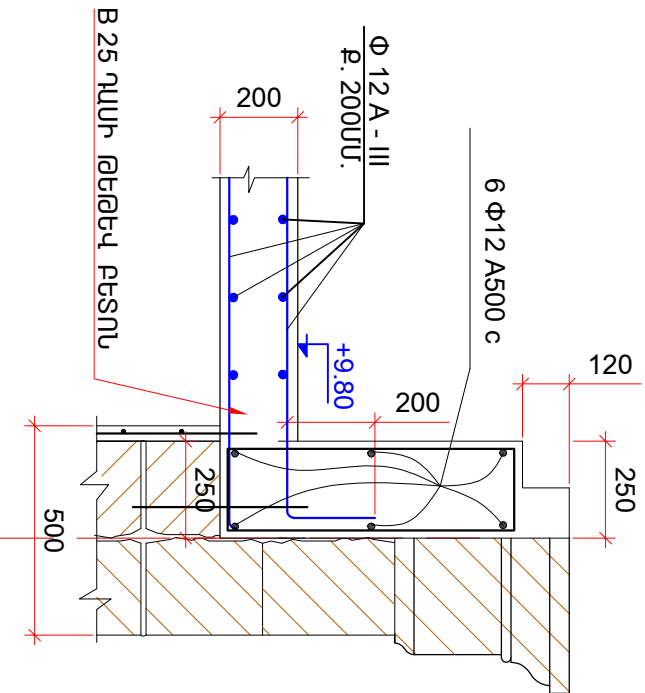
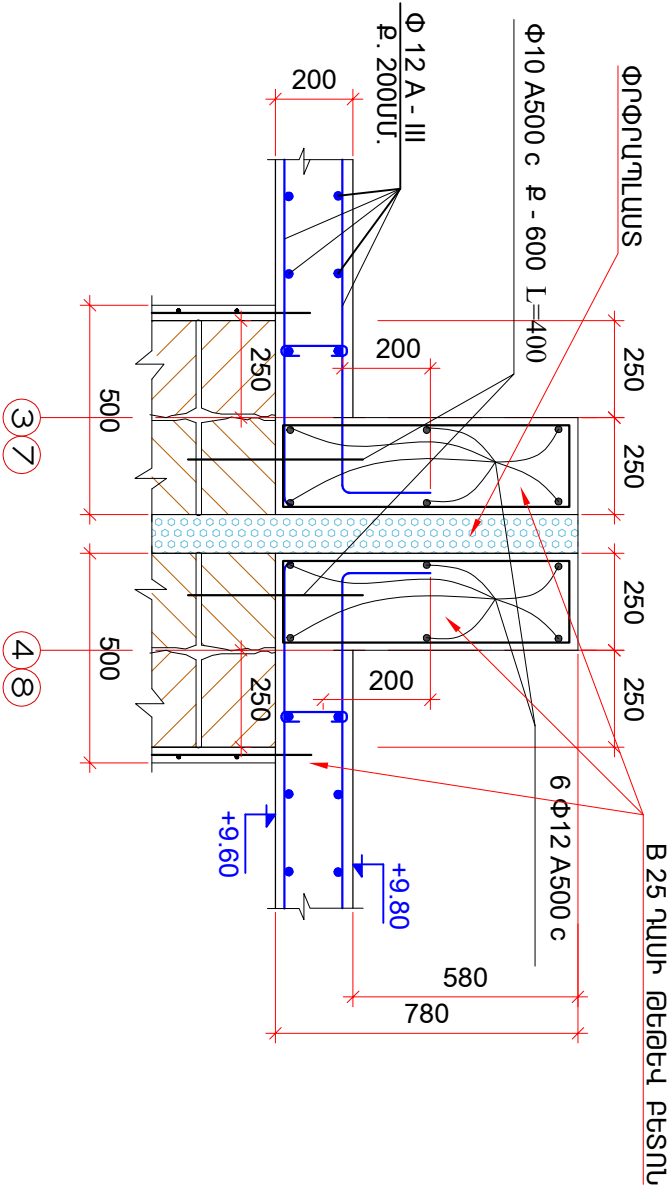
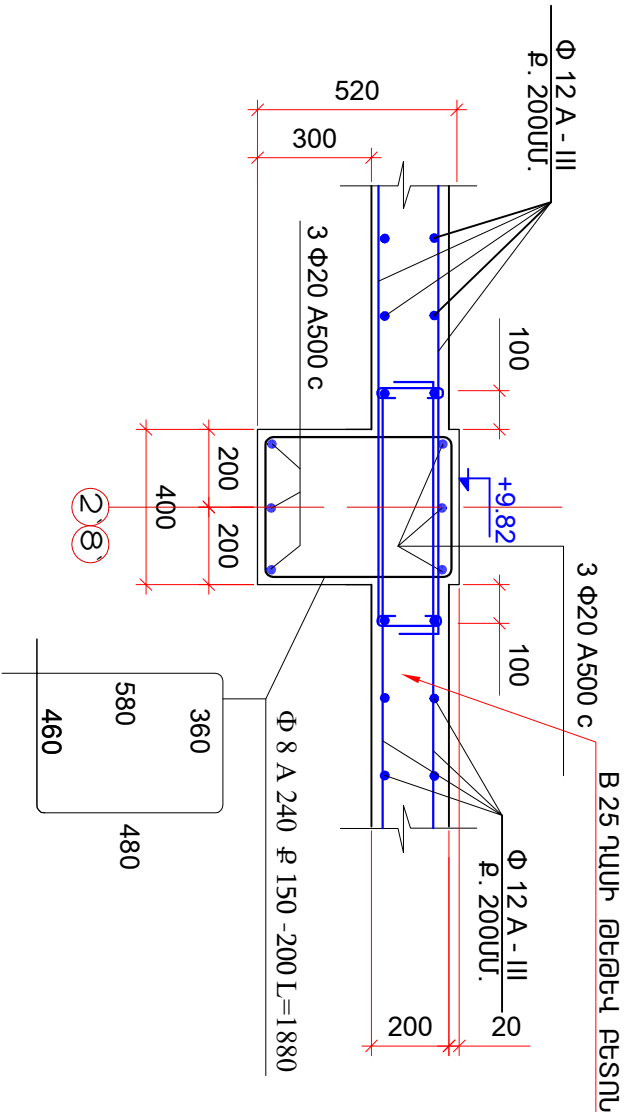

ԱՄՐԱՆՆԵՐԻ ՄԱՍՆԱԳԻՐ									
ԱՆ.Կ.	N	ԷՆԿԻՁ	Փ	L մմ	n հատ	ՄԻԱԿ. ՔԱՇՇ	ՔԱՇՇ կգ	ԸՆԴ. ՔԱՇՇ կգ	ԲԵՏՈՆ խ.մ.
1	—	—	Փ 12 A 500 c	9300	108	0.888	891.907	Փ 8 A 240 - 239,37 Փ 10 A 500 c - 189 Փ 12 A 500 c - 10224,4	B 25 - 109,2
2	—	—	Փ 12 A 500 c	8050	54	0.888	386.014		
3	—	—	Փ 12 A 500 c	6400	108	0.888	613.786		
4	—	—	Փ 12 A 500 c	4500	54	0.888	215.784		
5	—	—	Փ 12 A 500 c	8450	54	0.888	405.194		
6	—	—	Փ 12 A 500 c	5300	238	0.888	1120.123		
7	—	—	Փ 12 A 500 c	7000	238	0.888	1479.408		
1՝	—	—	Փ 12 A 500 c	7300	108	0.888	700.099		
2՝	—	—	Փ 12 A 500 c	10050	54	0.888	481.918		
3՝	—	—	Փ 12 A 500 c	4400	108	0.888	421.978		
4՝	—	—	Փ 12 A 500 c	8500	54	0.888	407.592		
5՝	—	—	Փ 12 A 500 c	10450	54	0.888	501.098		
6՝	—	—	Փ 12 A 500 c	7300	238	0.888	1542.811		
7՝	—	—	Փ 12 A 500 c	5000	238	0.888	1056.720		
8	—	—	Փ 10 A 500 c	1850	12	0.617	13.697		
9	—	—	Փ 10 A 500 c	2200	60	0.617	81.444		
10	—	—	Փ 10 A 500 c	2600	12	0.617	19.250		
11	—	—	Փ 10 A 500 c	2000	24	0.617	29.616		
12	—	—	Փ 10 A 500 c	2650	12	0.617	19.621		
13	—	—	Փ 10 A 500 c	300	135	0.617	24.989		
14	—	—	Փ 8 A 240	300	2020	0.395	239.370		

ՄԻԱՉՈՒՅՆ ՃԱՇԿԻ ՍԱԼԵՐ +9.00 ՆԻՇՈՒՄ

ԿՈՇՏՈՒԹՅԱՆ ՇՐՋԱՆԱԿ 2՝-2՝, 8՝-8՝

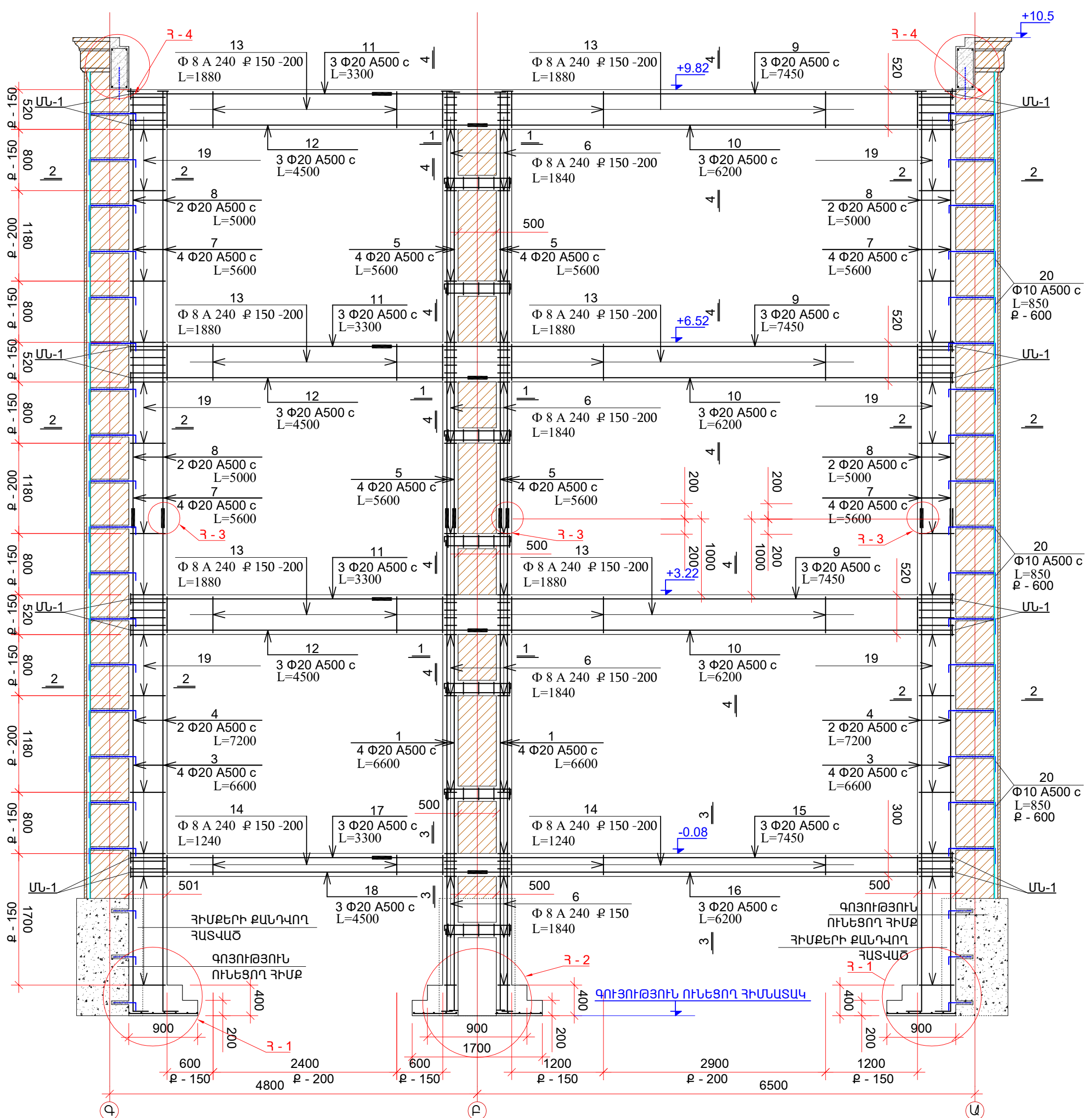





ԾԱՆՈԹՈՒԹՅՈՒՆ

ՏԿՅԱԼ ԹԵՐԹԸ ՆԱՅԵԼ ԿԵ - 18 ից 20 ԹԵՐԹԻ ՀԵՏ ՀԱՄԱՏԵՐ:

ԾՐԱԳՐԻ ԱՌԱՋԱՂԱՐԱՆՔ՝			
Կոնստրուկ.	Ս. Մուրադյան		
ՆԱԽԱԳԾ.	Հ. ՄԵՍՐՈՊՅԱՆ		
ՆԳՃ	Հ. ՄԵՍՐՈՊՅԱՆ		
ՊԱՇՏՈՆ	ԱԶԳԱՆՈՒՆ	ԱՏՈՐԱԳՐ.	

ԿՈՆՍՏՐՈՒԹՅԱՆ ՇՐՋԱՆԱԿ 2՝-2՝, 8՝-8՝ Մ 1:50			ՓՈՒԼ	ԹԵՐԹ	ԹԵՐԹԵՐ
			ԱՆ	ԿԵ -19	36
			ԻՆՏԵՐ energy		
			ԻՆՏԵՐ ԷՆԵՐԳԻԱ ՍՊԸ		

N	Թեղծերի Անվանումը	Թեղծ	Էջ
1	Տիեզերքումները		
2	Ընդհանուր բացատրվելի	ԿԵ - 1	1
3	Բուսականություն	ԿԵ - 2	2
4	Արագիւ չարիի ուժերը, Կերպարները, Քաղաքը եւ շէնքերը, շէնքերը, շէնքերը	ԿԵ - 3	3
5	Երկրորդ չարիի ուժերը, Կերպարները, Քաղաքը եւ շէնքերը, շէնքերը	ԿԵ - 4	4
6	Երկրորդ չարիի ուժերը, Կերպարները, Քաղաքը եւ շէնքերը, շէնքերը	ԿԵ - 5	5
7	Ճակատ «1-10»	ԿԵ - 6	6
8	Ճակատ «10-1»	ԿԵ - 7	7
9	Ճակատ «Ա-Գ»	ԿԵ - 8	8
10	Մտերմ եւ ծանրի իրականացում + 300 եւ +600-ից, եւ ծանրի իրականացումը, Կերպարները, Կերպարները	ԿԵ - 9	9
11	Կերպարներ 1 - 1, 2 - 2, Կերպարները	ԿԵ - 10	10
12	Ծանրի անունի ուժերը, Կերպարները + 6.30 Կերպար	ԿԵ - 11	11
13	Կերպարներ 2 - 2, Կերպարներ 3 - 3	ԿԵ - 12	12
14	Հարթ Կերպար 3-ի - 1, Կերպարները, Կերպարները, Կերպարները	ԿԵ - 13	13
15	Կերպարներ, Կերպարներ, Կերպարներ, Կերպարներ, Կերպարներ	ԿԵ - 14	14
16	Կերպարներ, Կերպարներ, Կերպարներ, Կերպարներ, Կերպարներ	ԿԵ - 15	15
17	Կերպարներ, Կերպարներ, Կերպարներ, Կերպարներ, Կերպարներ	ԿԵ - 16	16
18	Կերպարներ 1 - 1	ԿԵ - 17	17
19	Կերպարներ 2 - 2, 3 - 3, 4 - 4, Կերպարները, Կերպարները	ԿԵ - 18	18
20	Կերպարներ, Կերպարներ, Կերպարներ, Կերպարներ, Կերպարներ	ԿԵ - 19	19
21	Կերպարներ 3 - 1, 3 - 2, 3 - 3, 3 - 4,	ԿԵ - 20	20
22	Կերպարներ 1 - 1, 2 - 2, 3 - 3, 4 - 4, Կերպարները, Կերպարները	ԿԵ - 21	21
23	Կերպարներ, Կերպարներ, Կերպարներ, Կերպարներ, Կերպարներ	ԿԵ - 22	22
24	Կերպարներ, Կերպարներ, Կերպարներ, Կերպարներ, Կերպարներ	ԿԵ - 23	23
25	Կերպարներ 1 - 1, 2 - 2	ԿԵ - 24	24
26	Կերպարներ, Կերպարներ, Կերպարներ, Կերպարներ, Կերպարներ	ԿԵ - 25	25
27	Կերպարներ 1 - 1, 2 - 2	ԿԵ - 26	26
28	Կերպարներ, Կերպարներ, Կերպարներ, Կերպարներ, Կերպարներ	ԿԵ - 27	27
29	Կերպարներ 1 - 1, 2 - 2	ԿԵ - 28	28
30	Կերպարներ, Կերպարներ, Կերպարներ, Կերպարներ, Կերպարներ	ԿԵ - 29	29
31	Կերպարներ, Կերպարներ, Կերպարներ, Կերպարներ, Կերպարներ	ԿԵ - 30	30
32	Կերպարներ, Կերպարներ, Կերպարներ, Կերպարներ, Կերպարներ	ԿԵ - 31	31
33	Կերպարներ, Կերպարներ, Կերպարներ, Կերպարներ, Կերպարներ	ԿԵ - 32	32
34	Կերպարներ, Կերպարներ, Կերպարներ, Կերպարներ, Կերպարներ	ԿԵ - 33	33
35	Կերպարներ, Կերպարներ, Կերպարներ, Կերպարներ, Կերպարներ	ԿԵ - 34	34
36	Կերպարներ, Կերպարներ, Կերպարներ, Կերպարներ, Կերպարներ	ԿԵ - 35	35
37	Կերպարներ, Կերպարներ, Կերպարներ, Կերպարներ, Կերպարներ	ԿԵ - 36	36

Ծրագրի Առաջադրումը՝				Լոռու մարզի Տաշիռ քաղաքի երեխաների զբաղվածությունը և համալիր սոցիալական ծառայությունը տարածքային կենտրոնների /ՅՈՏԿ/ վերականգնողական մոխրագիծ			
Կոմպոզիցիոն	Ս. Մուրադյան			Կոմպոզիցիոն ՍԱՍ			
Նկարչություն	Հ. Մարգարյան			Կոմպոզիցիոն ՍԱՍ			
Նկար	Հ. Մարգարյան			Կոմպոզիցիոն ՍԱՍ			
Պատկեր	Արմենյան			Կոմպոզիցիոն ՍԱՍ			

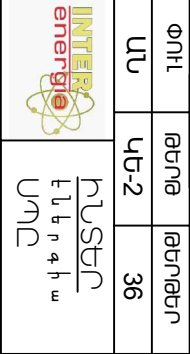

ԿՏՐՎԱԾՔ 1 - 1 Մ 1:20

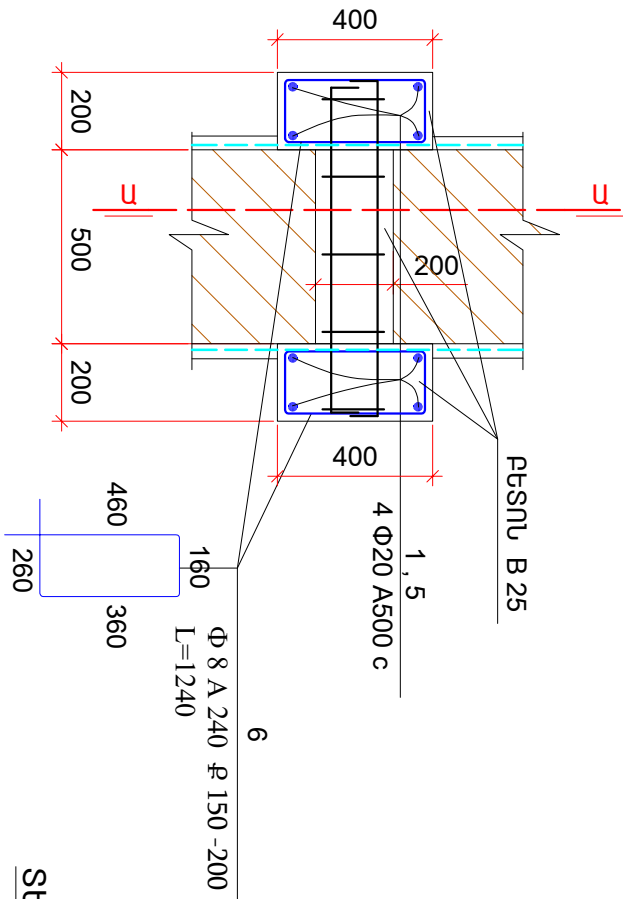

ՏԵՍՔ Ա - Ա

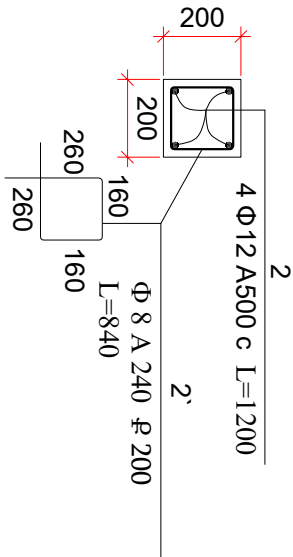

ԿՏՐՎԱԾՔ 4 - 4 Մ 1:20

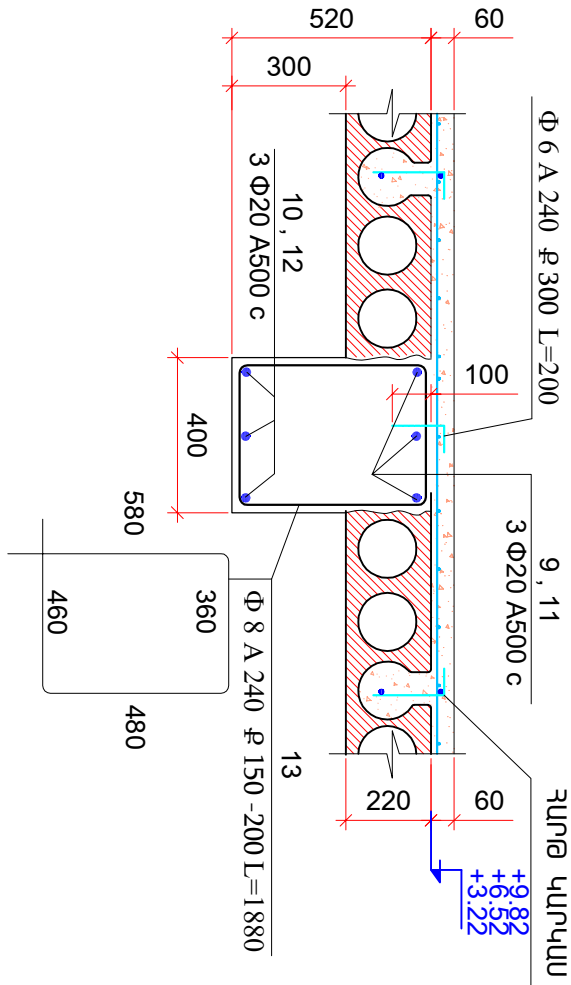

ԾԱՆՈԹՈՒԹՅՈՒՆ

1. ԲՈՒՈՐ ՏՐՊԻ ԵՌԱՅՈՒՄՆԵՐՆ ԻՐԱԿԱՆԱՅՆԵԼ ԸՈՐԻ 14098 - 2014 ՊԱՅԱՆՁՆԵՐԻՆ ՀԱՄԱՐԱՏԱՍԽԱՆԱԾ ԱՆՈՒՐՆԵՐԻ ՔԱՅԼԸ ԱՅԱՆ ԵՎ ԳՈՏՐԻ ՀԱՏԱՆԱ ՀԱՆԳՈՒՅՑՈՒՄ ԻՐԱԿԱՆԱՅՆԵԼ 150մմ ՔԱՅԼՈՎ՝ ՍԴԱՐՈՎԵԼՈՎ ԱՅԱՆ ԱՆԸՆԴՀԱՏՈՒԹՅՈՒՆԸ
2. ԲՈՒՈՐ ՏՐՊԻ ԵՌԱՅՈՒՄՆԵՐՆ ԻՐԱԿԱՆԱՅՆԵԼ ԸՈՐԻ 14098 - 2014 ՊԱՅԱՆՁՆԵՐԻՆ ՀԱՄԱՐԱՏԱՍԽԱՆԱԾ ԱՆՈՒՐՆԵՐԻ ՔԱՅԼԸ ԱՅԱՆ ԵՎ ԳՈՏՐԻ ՀԱՏԱՆԱ ՀԱՆԳՈՒՅՑՈՒՄ ԻՐԱԿԱՆԱՅՆԵԼ 150մմ ՔԱՅԼՈՎ՝ ՍԴԱՐՈՎԵԼՈՎ ԱՅԱՆ ԱՆԸՆԴՀԱՏՈՒԹՅՈՒՆԸ
3. ԲՈՒՈՐ ՏՐՊԻ ԵՌԱՅՈՒՄՆԵՐՆ ԻՐԱԿԱՆԱՅՆԵԼ ԸՈՐԻ 14098 - 2014 ՊԱՅԱՆՁՆԵՐԻՆ ՀԱՄԱՐԱՏԱՍԽԱՆԱԾ ԱՆՈՒՐՆԵՐԻ ՔԱՅԼԸ ԱՅԱՆ ԵՎ ԳՈՏՐԻ ՀԱՏԱՆԱ ՀԱՆԳՈՒՅՑՈՒՄ ԻՐԱԿԱՆԱՅՆԵԼ 150մմ ՔԱՅԼՈՎ՝ ՍԴԱՐՈՎԵԼՈՎ ԱՅԱՆ ԱՆԸՆԴՀԱՏՈՒԹՅՈՒՆԸ
4. ԲՈՒՈՐ ՏՐՊԻ ԵՌԱՅՈՒՄՆԵՐՆ ԻՐԱԿԱՆԱՅՆԵԼ ԸՈՐԻ 14098 - 2014 ՊԱՅԱՆՁՆԵՐԻՆ ՀԱՄԱՐԱՏԱՍԽԱՆԱԾ ԱՆՈՒՐՆԵՐԻ ՔԱՅԼԸ ԱՅԱՆ ԵՎ ԳՈՏՐԻ ՀԱՏԱՆԱ ՀԱՆԳՈՒՅՑՈՒՄ ԻՐԱԿԱՆԱՅՆԵԼ 150մմ ՔԱՅԼՈՎ՝ ՍԴԱՐՈՎԵԼՈՎ ԱՅԱՆ ԱՆԸՆԴՀԱՏՈՒԹՅՈՒՆԸ
5. ԲՈՒՈՐ ՏՐՊԻ ԵՌԱՅՈՒՄՆԵՐՆ ԻՐԱԿԱՆԱՅՆԵԼ ԸՈՐԻ 14098 - 2014 ՊԱՅԱՆՁՆԵՐԻՆ ՀԱՄԱՐԱՏԱՍԽԱՆԱԾ ԱՆՈՒՐՆԵՐԻ ՔԱՅԼԸ ԱՅԱՆ ԵՎ ԳՈՏՐԻ ՀԱՏԱՆԱ ՀԱՆԳՈՒՅՑՈՒՄ ԻՐԱԿԱՆԱՅՆԵԼ 150մմ ՔԱՅԼՈՎ՝ ՍԴԱՐՈՎԵԼՈՎ ԱՅԱՆ ԱՆԸՆԴՀԱՏՈՒԹՅՈՒՆԸ

ԿՏՐՎԱԾՔ 2 - 2 Մ 1:20

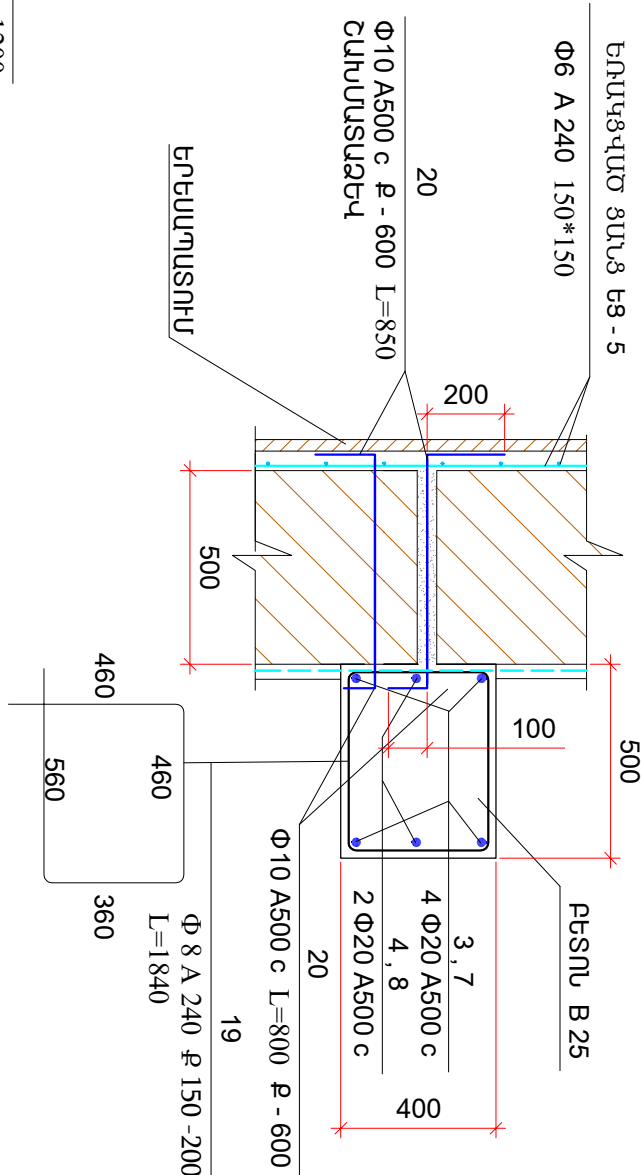

ՄԱ - 1

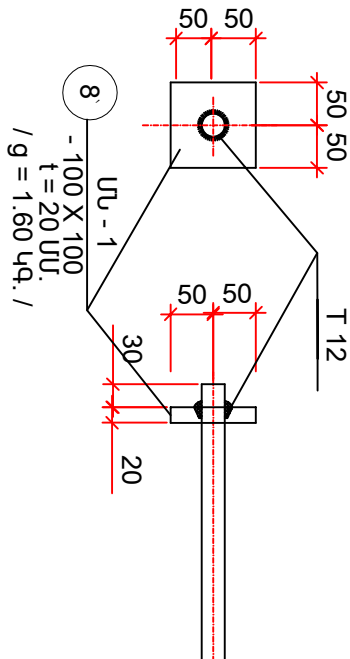

ԿՏՐՎԱԾՔ 3 - 3 Մ 1:20

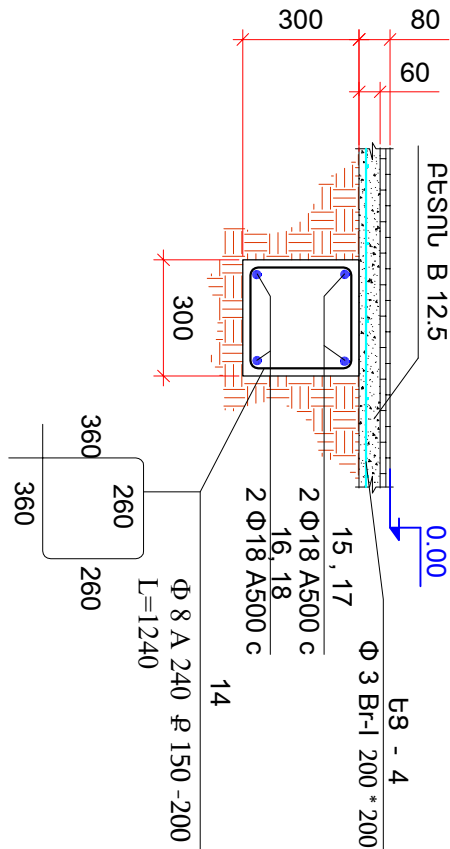

ԵՌԱՅՑԱՄ ՑԱՆՑ ԵՑ - 4 Մ 1:20

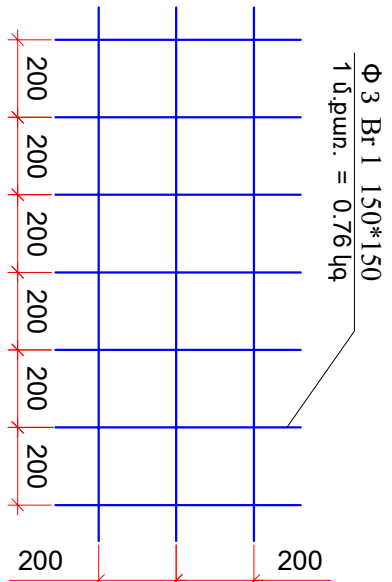

ԾՐԱԳՐԻ ԱՌԱՋԱՂՈՒՄՔ				ԼՈՒՐԻ ՃԱՐԳԻ ՏՆԱՀԻՐ ԶԱՂԱՔԻ ԵՐԵՆԻԱՆԵՐԻ ՓԲԱՂԱԿԱԾՈՒՄԻԱՆ ԵՎ ԽԱՃԱՂԻ ՈՏԿԻԱԿԱԿԱՆ ԾԱՌԱՅՈՒՄԻԱՆ ՈՒՊԱԾՔԱՅԻՆ ՎԵՏՈՒՈՐՈՆԵՐԻ / ՀՆՕՏԿՎ՝ ՎԵՐԱԿԱՌՈՂՈՎՈՐՈՒՄՆԱՆ ՈՐԱՆՏԻ			
Կոմիտեի անունը	Ս. Մուրադյան			ԿՏՐՎԱԾՔ 1 - 1, 2 - 2, 3 - 3, 4 - 4, Մ 1:20	ԵՌԱՅՑԱՄ ՑԱՆՑ ԵՑ - 4 Մ 1:20	ԻՆՏԵՐԵՆԵՐԵՆԵՐԻ ԵՎ ԻՆՏԵՐԵՆԵՐԻ ՄԻՋՈՐԴԱՆԻՐ	36
Նախագծի անունը	Հ. Մուրադյան						
Նախագծի անունը	Հ. Մուրադյան						
Պաշտոն	Առաջնորդ						

ԾՊԱԳՐԻ ԱՌԱՋԱՊՈՒՄՔ՝		Լուսին Լուսինյանի ծառայողական կազմակերպություն և համալիր տեղեկատվական ծառայություն տալու անհատական կազմակերպություն			
Կոնտակտային:	Ս. Մուրադյան				
Նախագահ:	< Մարտիրոսյան				
ՆԱԶ	< Մարտիրոսյան				
Պաշտոն:	ԱՄՆԱԿԱՐԻ				
ԿՐԱՏՐՈՒԿՈՒՄԻ ՄԱՍ		ՓՈՒ	ԹԵՐԹ	ԹԵՐԹԵՐ	
		ԱՆ	ԿԵ-22	36	
				ԻՆՏԵՐ ԷՆԵՐԳԻ ՄՈՒ	

ԱՍՏԻՃԱՆԱԿԱՆ ԴԱԿ ԱԿ - 1

0.00 ՆԻՇԻՑ ՄԻՆԵԾԻԿ +3.30 ՆԻՇԸ

+3.30 ՆԻՇԻՑ ՄԻՆԵԾԻԿ +6.60 ՆԻՇԸ

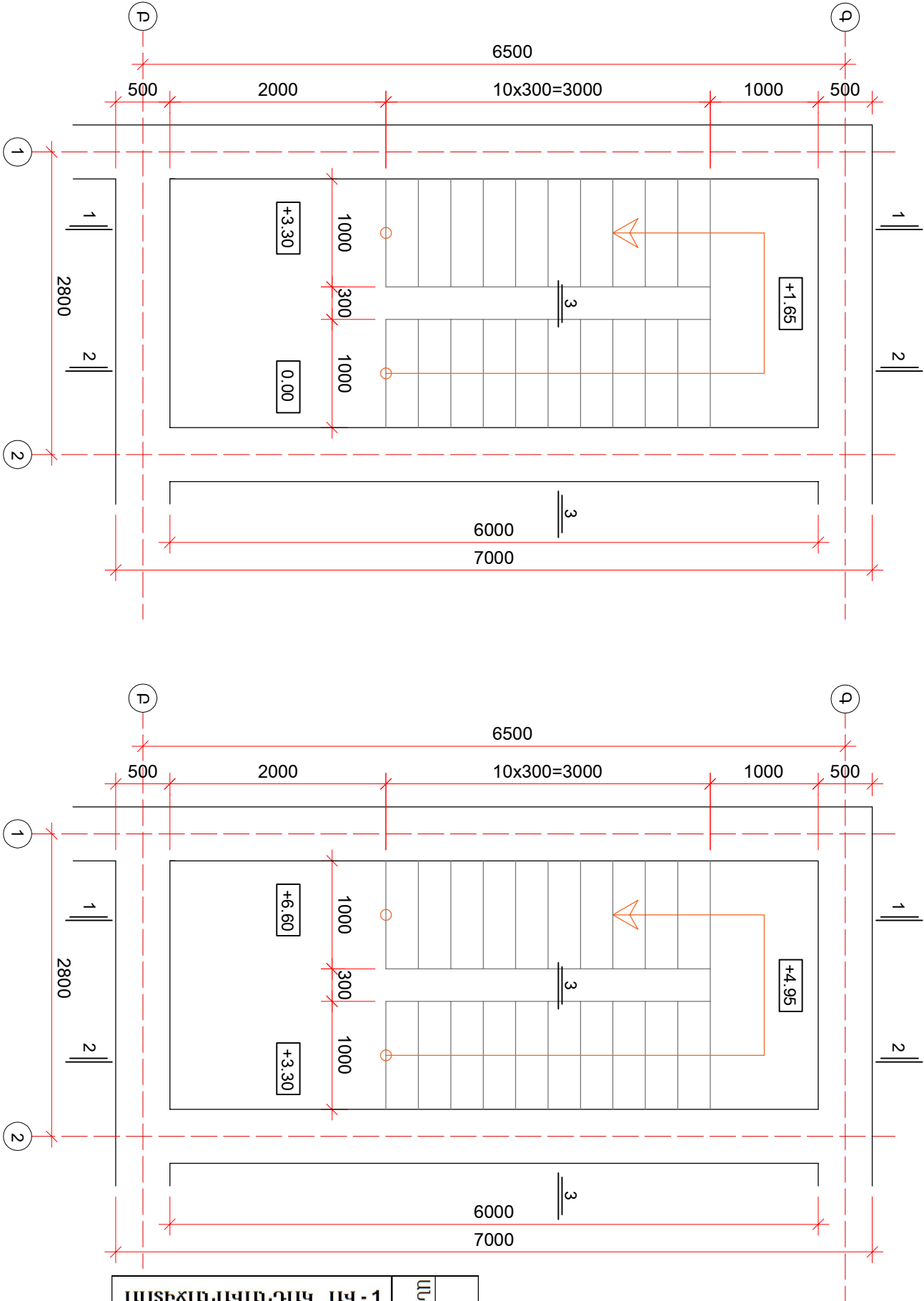

ԱՍՏԻՃԱՆԱԿԱՆ ԴԱԿ ԱԿ - 1									
ԱՍՏԻՃԱՆԱԿԱՆ ԴԱԿ ԱԿ - 1									
ԱՍԿ	N	ԷԼԵԿԻԶ	Φ	L մմ	n հատ	ՄԻՆԻ քմ.ճ.	ՔՄԸ կգ	ԸՆԴՀԱՆ. քմ.ճ.	ԲԵՏՈՆ լմ.ճ.
1			Φ 8 A 240	1000	44	0,395	17,38	Φ 12 A 500 c - 87,52 Φ 8 A 240 - 46,61 Φ 6 A 240 - 68,10	B 22,5 - 27,6
2			Φ 6 A 240	840	220	0,222	41,0256		
3			Φ 12 A 500 c	1120	88	0,888	87,52128		
4			Φ 6 A 240	1000	48	0,222	10,656		
5			Φ 6 A 240	3700	20	0,222	16,428		
6			Φ 8 A 240	3700	20	0,395	29,23		

ԿՏՐԿԱԾՔ 3-3

ԾԱՆՈԹՈՒԹՅՈՒՆ

1. ԱՍՏԻՃԱՆԱԿԱՆ ԴԱԿԻ ՄԵՏԱՐԱԿԱՆ ԿՈՆՍՏՐՈՒԿԿԻԱՆԵՐԸ ՍՔԲԵՆ ԿՈՌՈՐԶԻԱՅԻՑ, ՔՄԵՆ ՀԱԿԱԿՈՐՈՋԻՐՈՒՄ
2. ԱՍՏԻՃԱՆԱԿԱՆ ԴԱԿԻ ՄԵՏԱՐԱԿԱՆ ԿՈՆՍՏՐՈՒԿԿԻԱՆԵՐԸ ՊԱՏԵՆ ՈՒՍԿԱՆ ՏԵՄԱԿԻ ՑԱՆՑՈՒԿ ԵՎ ՑԱՆԵՆԱԿԱՆ ՍԿԱՆԻՆ

ԾՐԱԳՐԻ ԱՍՋԱՏՈՐԱԿՔ				ԿՈՆՍՏՐՈՒԿՏՈՐԱԿԱՆ ՄԱՍ			
Կոնստրուկտոր	Ս. Մուրադյան			ՓՈՒ	ԹԵՐԹ	ԹԵՐԹԵՐ	
Նախագծ.	Հ. Մուրադյան			ՄԼ	ԿԵ-23	36	
Նշան	Հ. Մուրադյան			ԱՍՏԻՃԱՆԱԿԱՆ ԴԱԿ ԱԿ - 1, ԿՏՐԿԱԾՔ 3-3			
Պատճառ	ԱՍՏԻՃԱՆԱԿԱՆ ԴԱԿ			ԱՍՏԻՃԱՆԱԿԱՆ ԴԱԿ ԱԿ - 1, ԿՏՐԿԱԾՔ 3-3			

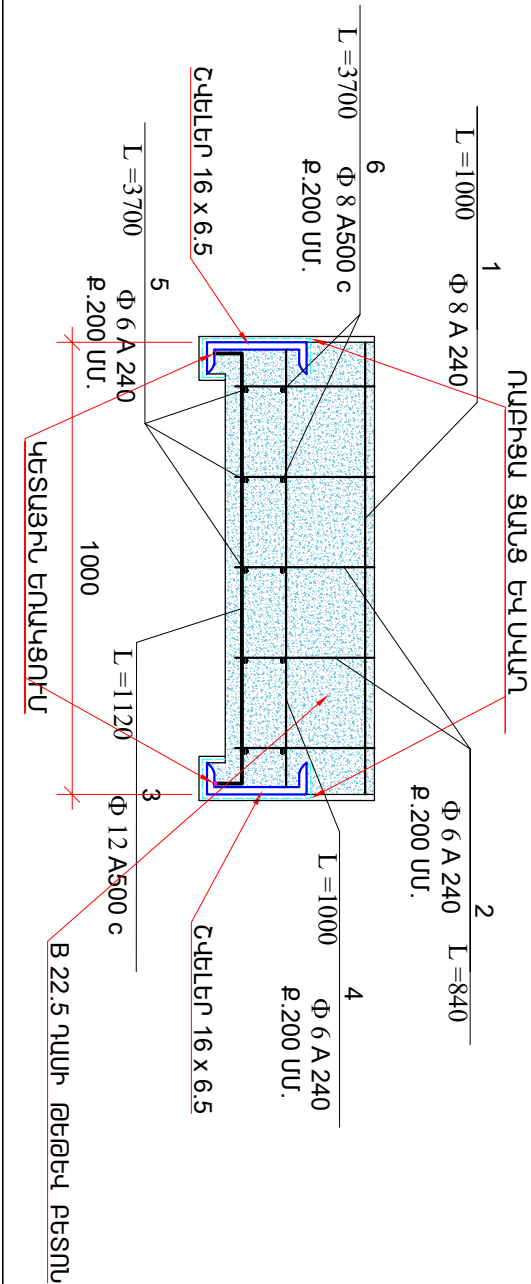

ԿՏՐՎԱԾՔ 2 - 2

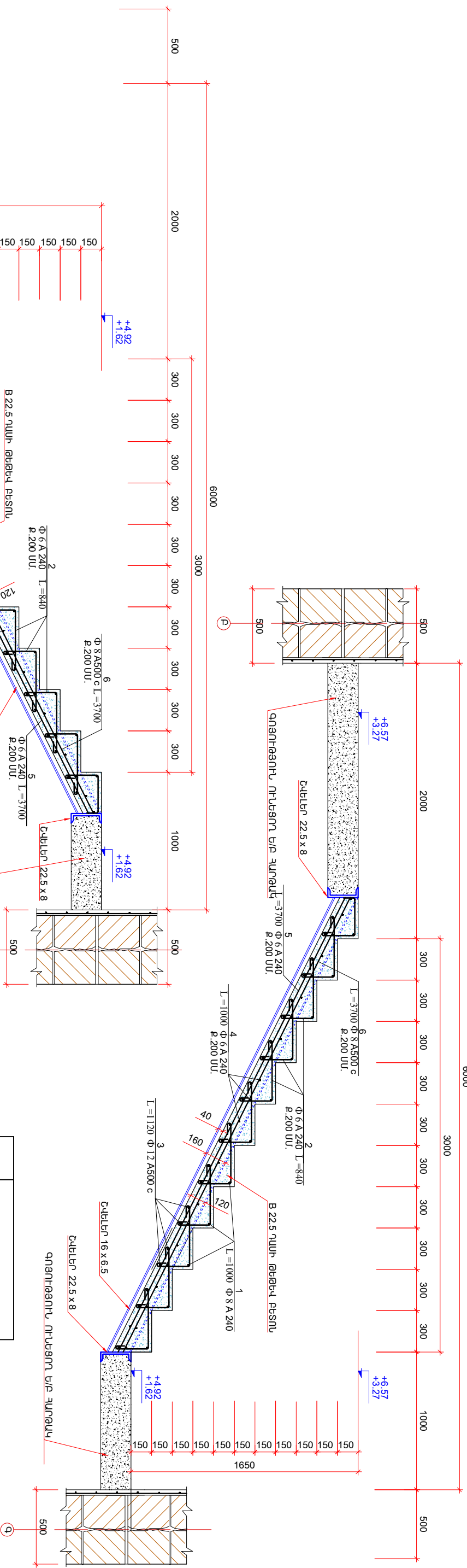

ԿՏՐՎԱԾՔ 1 - 1

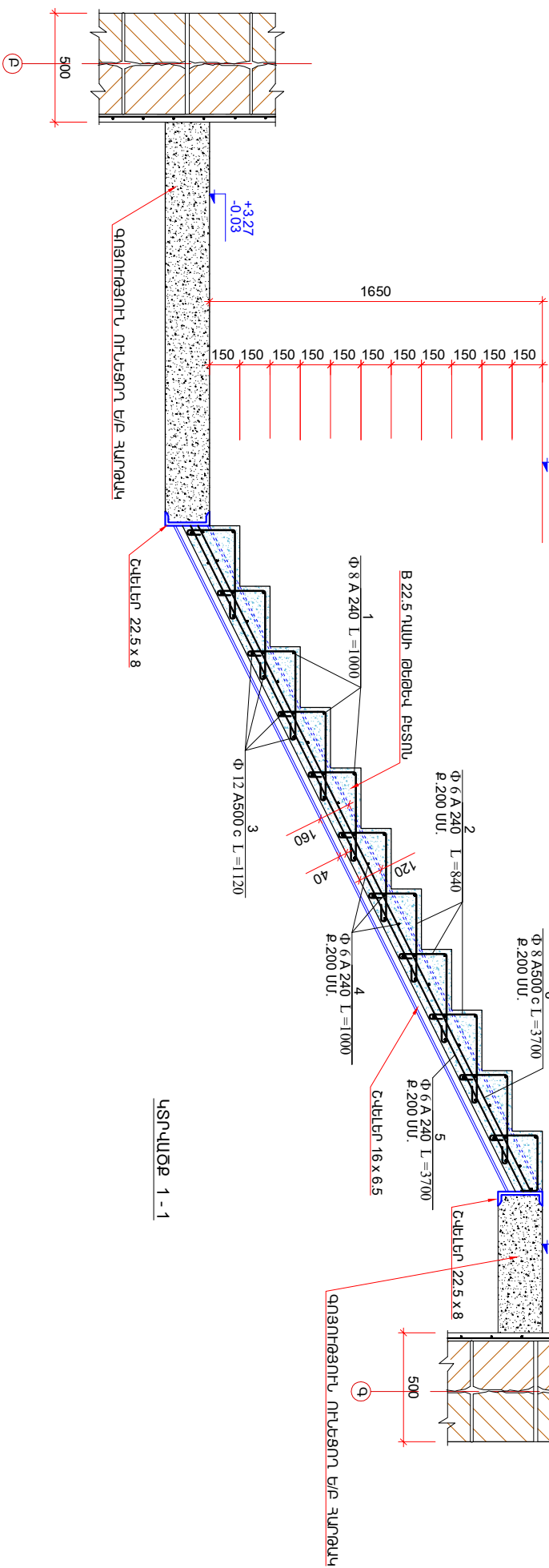

ԴՈՒՔ	ԷԼԵՄԵՆՏ
2	100 450 100 250
3	60 1000 60

ԾՐԱԳՐԻ ԱՌԱՋԱՂԱՄԵՔ				Լուր՝ մանրիկ Տաշիի ցայտաբերի երեխաների զբաղվածությունը և համալիր տեղիայական ծառայություն տալու նպատակով հեռարձակումների /ՊՈՏՆԿ/ վերականգնողական նպատակով			
Հիմնադրվել է	Ս. Մոլոդտցով	1999		ԿՏՐՎԱԾՔ 1 - 1, 2 - 2 Ս 1:20			
Նախագծվել է	Հ. Մանուկյան	2000					
Նախագծվել է	Հ. Մանուկյան	2000					
Պատրաստվել է	Ս. Մանուկյան	2000		ԿՏՐՎԱԾՔ 1 - 1, 2 - 2 Ս 1:20			
Պատրաստվել է	Ս. Մանուկյան	2000					
Պատրաստվել է	Ս. Մանուկյան	2000					

ԱՍՏԻՃԱՆԱԿԱՆՈՒՄԿ ԱԿ - 2

0.00 ՆԻՇԻՑ ՄԻՆՉԵՎ +3.30 ՆԻՇԸ

+3.30 ՆԻՇԻՑ ՄԻՆՉԵՎ +6.60 ՆԻՇԸ

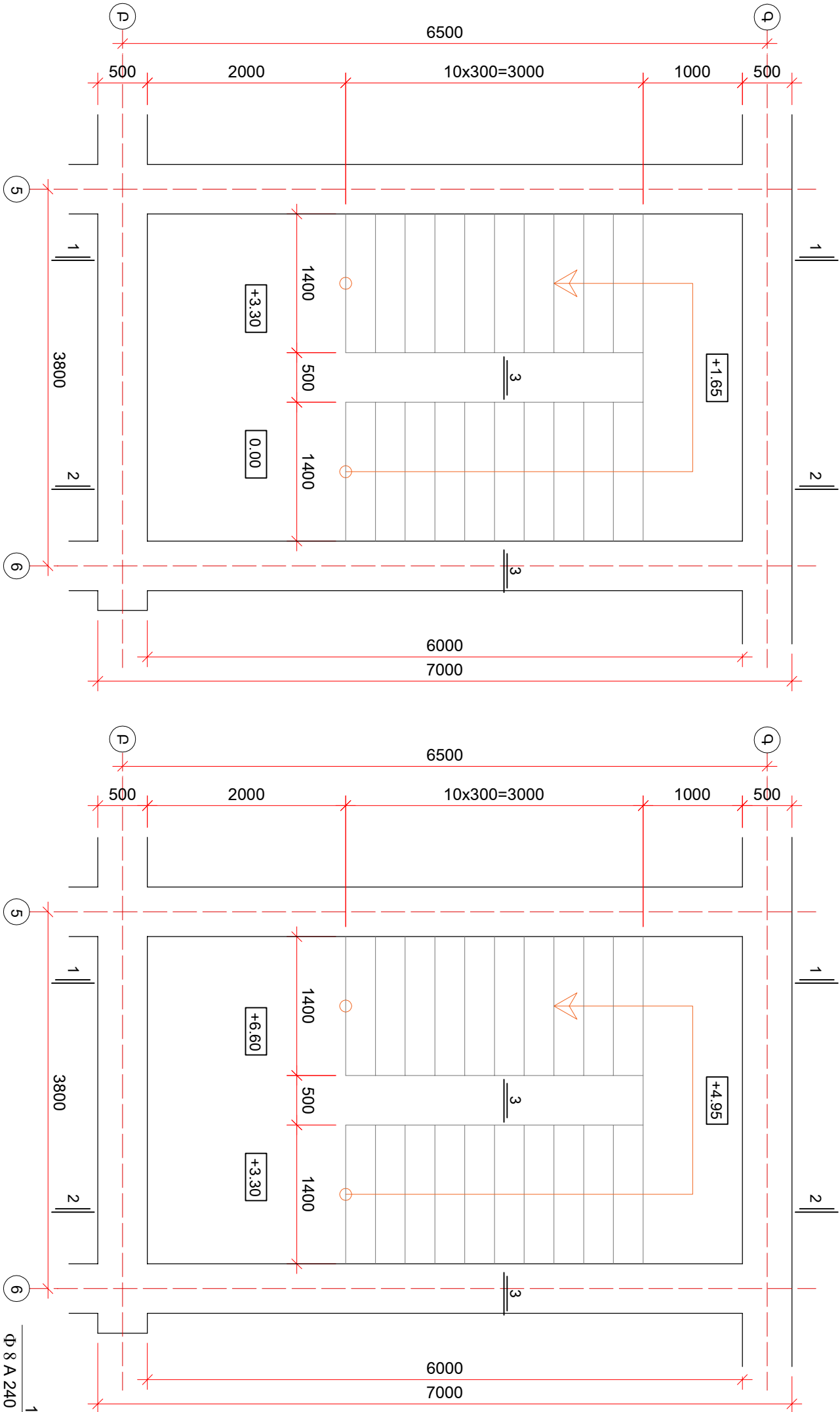

1. ԱՍՏԻՃԱՆԱԿԱՆՈՒՄԿԻ ՄԵՏԱՐԱԿԱՆ
ԿՈՆՏՐՈՒԿՑԻԱՆԵՐԸ ՍԵՔՐԵՆ ԿՈՒՈՐՋԻԱՅԻՑ, ՔՍԵՆ
ՀԱԿԱԿՈՒՐՋԻՈՒՆ ՆՅՈՒԹ
ԱՍՏԻՃԱՆԱԿԱՆՈՒՄԿԻՆԵՐԸ ԵՎ ԱՍՏԻՃԱՆԱԿԵԾՈՒՆԵՐԸ
ՊԱՏԵՆ ՈՒՐԻՑԱՅ ՏԵՄԱԿԻ ՑԱՄԱՐՈՎ ԵՎ
ՑԻՆԵՆԱԿԱԶՈՒՎ ՍՎԱՐԵԼ
2.

ԾԱՆՈԹՈՒԹՅՈՒՆ

ԿՏՐԱԿԱՆՔ 3 - 3

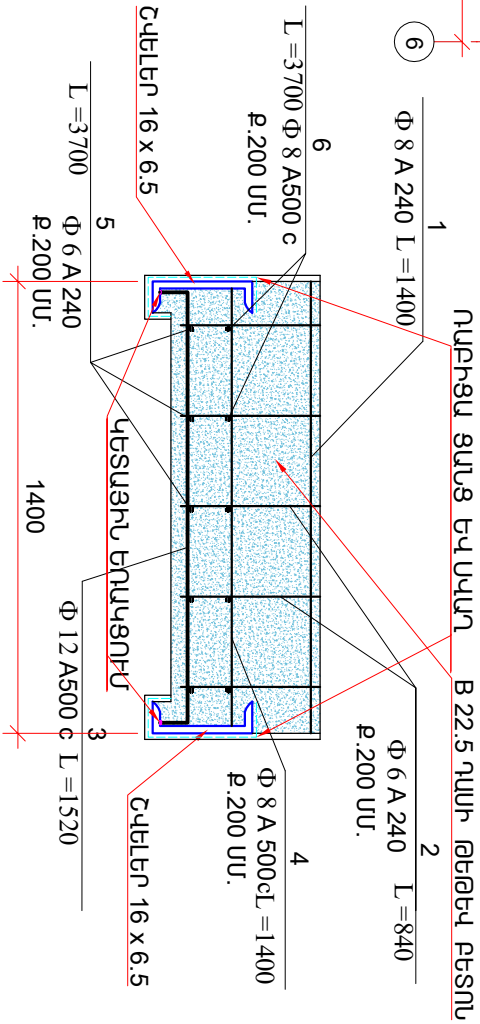

ԱՍՏԻՃԱՆԱԿԱՆՈՒՄԿ						
ԱՆ.Կ.	ԱՍՏԻՃԱՆԱԿԱՆՈՒՄԿ					
N	ԷՍԿԻԶ	Փ	L	Պ	ՄԻՆ.Կ.	ՔՍԵՆ
1		Φ 8 A 240	1400	44	0,395	24,332
2		Φ 6 A 240	840	220	0,222	41,0256
3		Φ 12 A 500 c	1520	88	0,888	118,7789
4		Φ 8 A 500 c	1400	48	0,395	26,544
5		Φ 6 A 240	3700	20	0,222	16,428
6		Φ 8 A 240	3700	20	0,395	29,23
ԸՆԴՈՒՄ. ՔՍԵՆ						Φ 12 A 500 c - 118,77 Φ 8 A 240 - 80,106 Φ 6 A 240 - 57,453
						B 22,5 - 38,64

ԾՐԱԳՐԻ ԱՌԱՋԱՊՐԱՅՔ				ԿՈՆՏՐՈՒԿՏՈՐԱԿԱՆ ՄԱՍ			
Կոնստրուկտ.	Ա. Մուրադյան			ՓՈՒ	ԹԵՐԹ	ԹԵՐԹԵՐ	
Նախագծ.	Հ. Մարտիրոսյան			ԱՆ	ԿԵ-25	36	
Նշվ.	Հ. Մարտիրոսյան			ԱՍՏԻՃԱՆԱԿԱՆՈՒՄԿ ԱԿ - 2, ԿՏՐԱԿԱՆՔ 3 -			
Պատճառ	Առաջարկ	ԱՍՏԻՃԱՆԱԿԱՆՈՒՄԿ		ԱՍՏԻՃԱՆԱԿԱՆՈՒՄԿ			



ԻՆՏԵՐ
ԷՆԵՐԳԻԱ

ՄԻՆԻՍԹԵՐ

ԿՏՐՎԱԾՔ 2 - 2

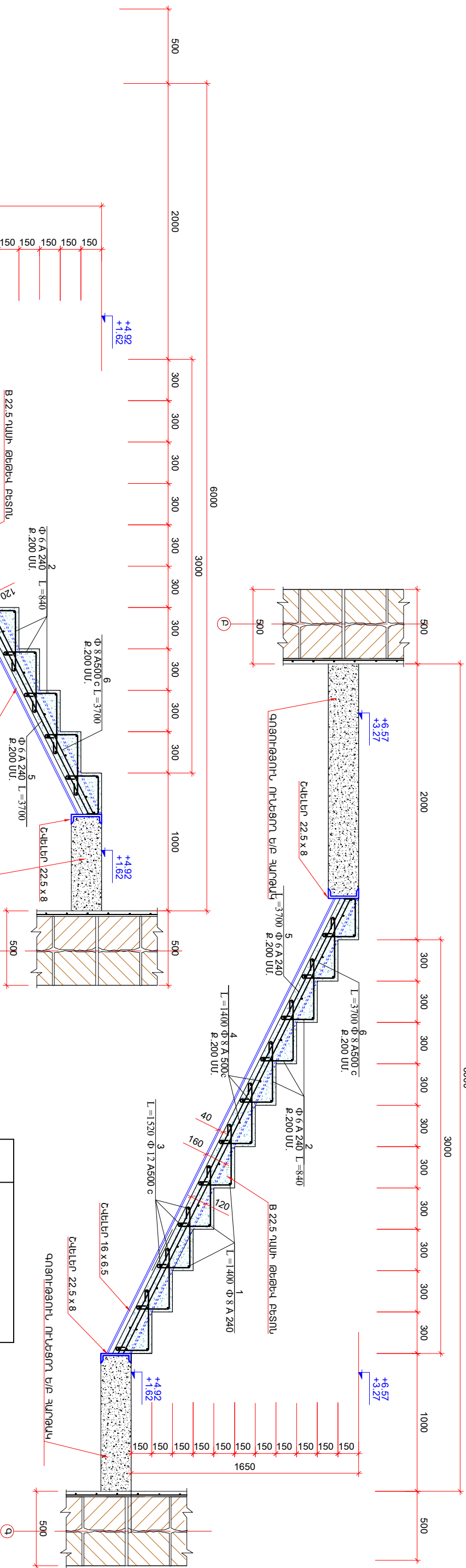

ԿՏՐՎԱԾՔ 1 - 1

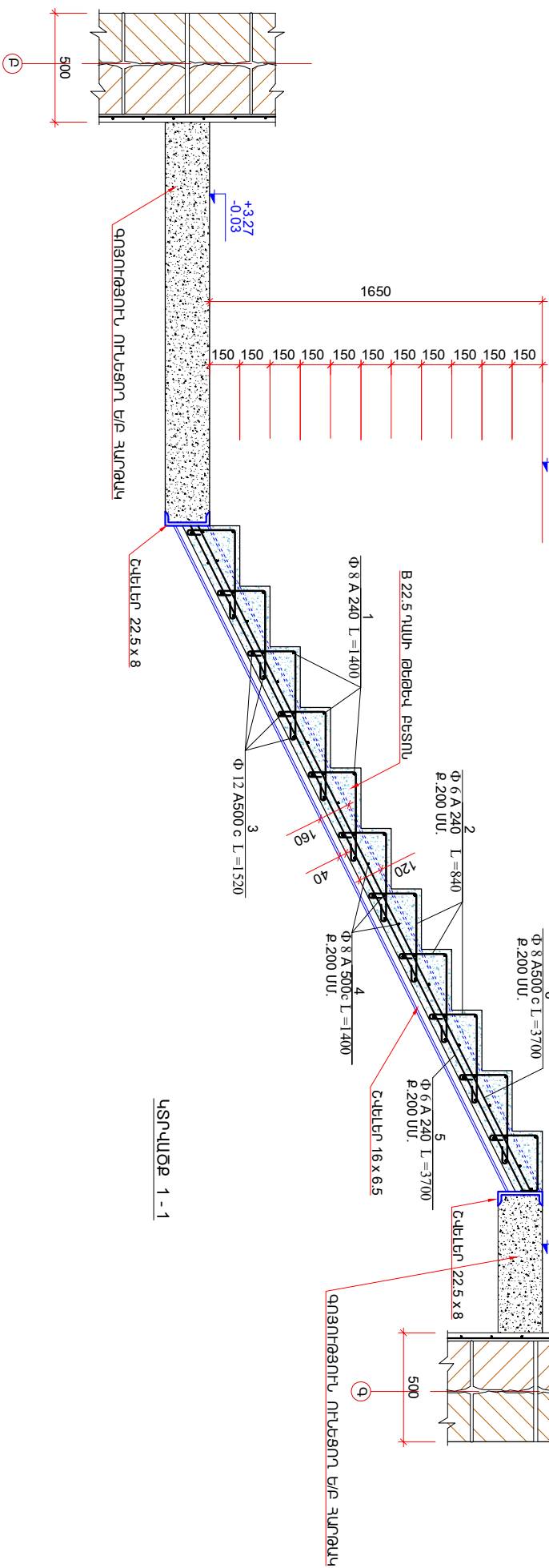

ԴՊՐՔ	ԷԼԵՄԵՆՏ
2	100 450 250 100
3	60 1000 60

ԾՐԱԳՐԻ ԱՌԱՔԱԴՐԱՄԵՔ				Լռուռ, մանրիկի Տաշիի ցայտաբերի երեխաների զբաղվածությունը և համալիր տեղիայական ծառայություններ տալու նպատակով /ԴՆՕՏԿ/ վերականգնողական մոդելավորում			
Հիմնադրվել է	Ս. Մոկուշյան	ԿՏՐՎԱԾՔ 1-1, 2-2	ՍՊԻՏԱԿԱՆ	ՓՈՒԼ	ԹԵՄԻՆ	ԿՐԻ-26	36
ՆԱԾԱԾԻՔ	Հ. Մոկուշյան	ԿՏՐՎԱԾՔ 1-1, 2-2	ՍՊԻՏԱԿԱՆ	ՓՈՒԼ	ԹԵՄԻՆ	ԿՐԻ-26	36
ՆԱԾԱԾԻՔ	Հ. Մոկուշյան	ԿՏՐՎԱԾՔ 1-1, 2-2	ՍՊԻՏԱԿԱՆ	ՓՈՒԼ	ԹԵՄԻՆ	ԿՐԻ-26	36
ՊԼԱՆՈՒՄ	Մ. Մոկուշյան	ԿՏՐՎԱԾՔ 1-1, 2-2	ՍՊԻՏԱԿԱՆ	ՓՈՒԼ	ԹԵՄԻՆ	ԿՐԻ-26	36

0.00 ՆԻՇԻՑ ՄԻՆՉԵԿ +3.30 ՆԻՇԸ

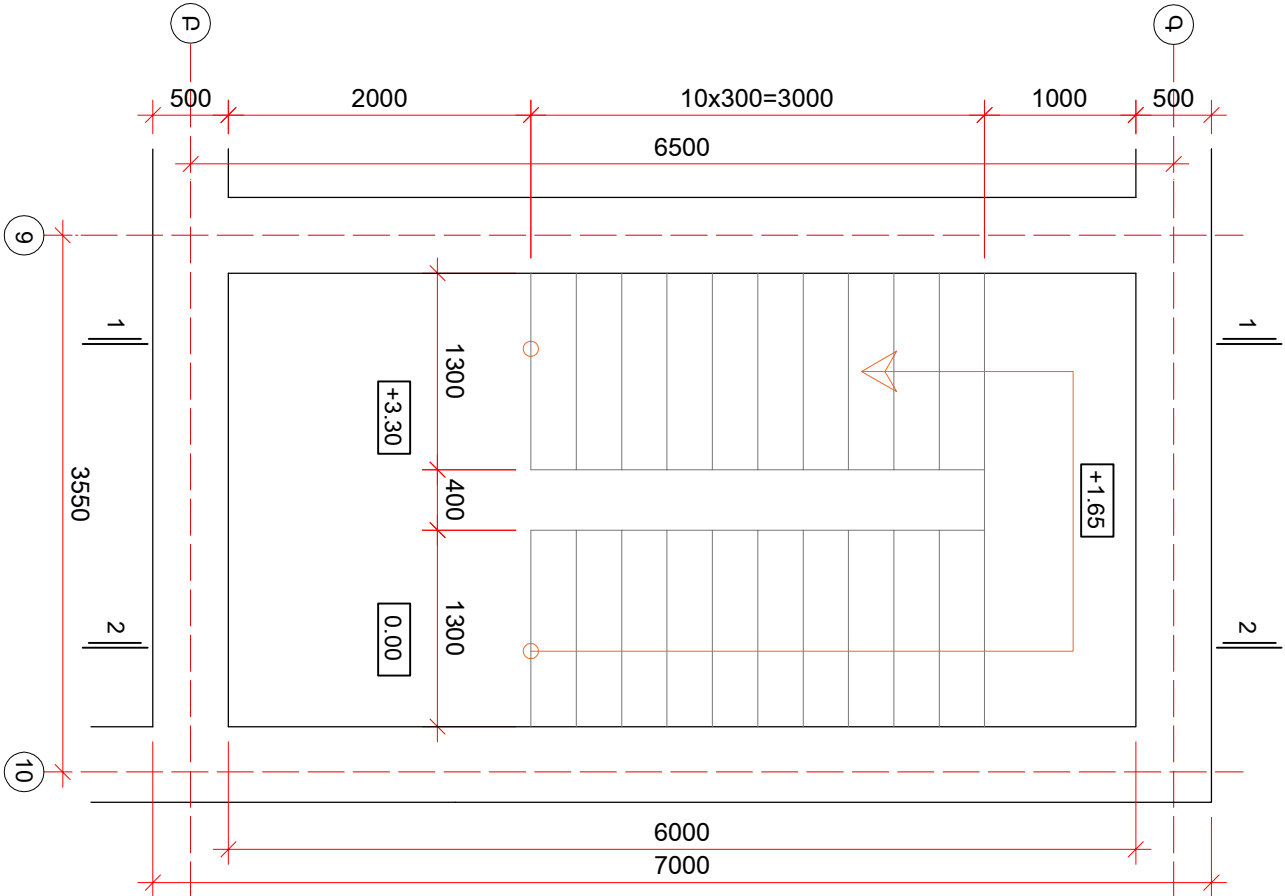

+3.30 ՆԻՇԻՑ ՄԻՆՉԵԿ +6.60 ՆԻՇԸ

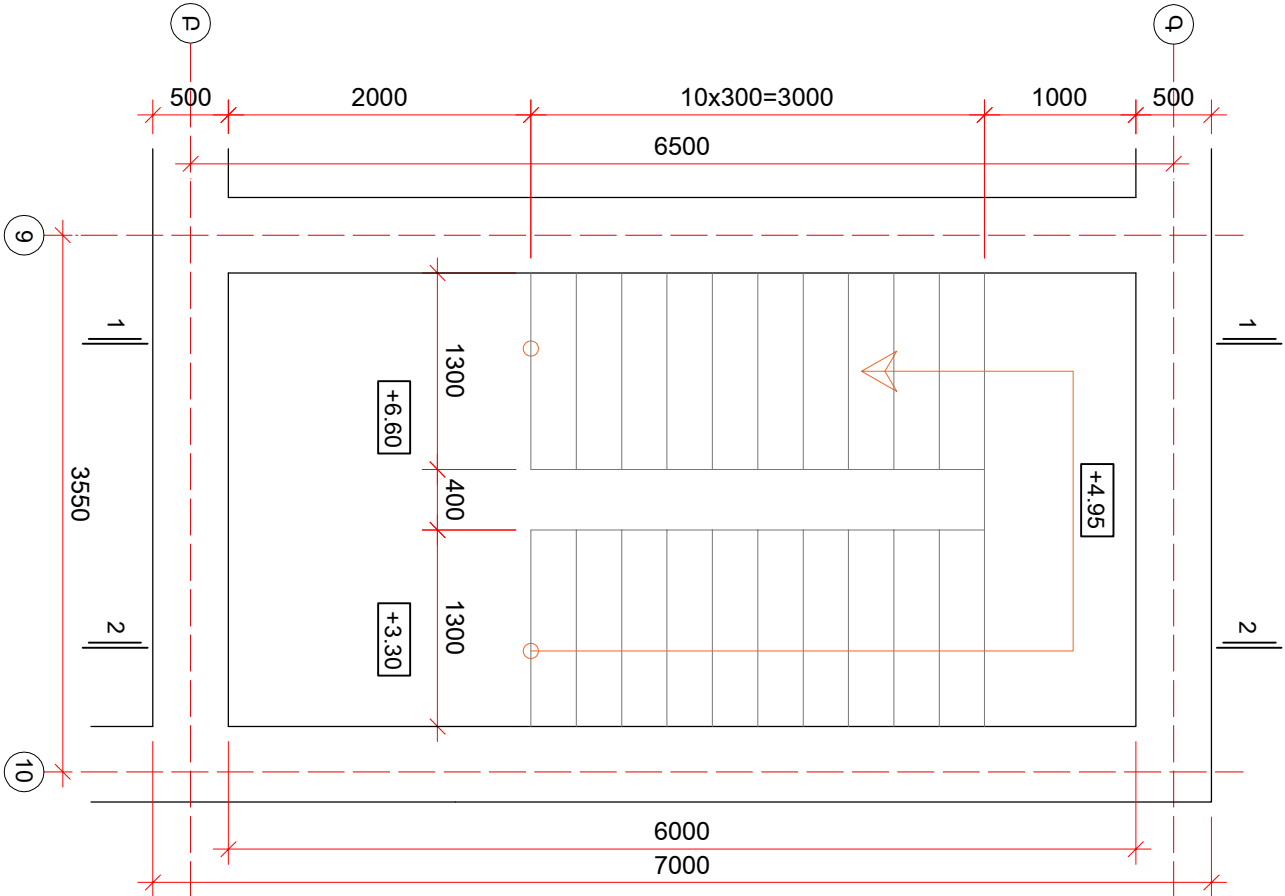

1. ԱՍՏԻՃԱՆԱԿԱՆԴԱԿԻ ՄԵՏԱՊԱԿԱՆ
ԿՈՆՏՐՈՒԿՑԻԱՆԵՐԻ ՄԱՔԻՆ ԿՈՌՈՋԻԱՅՐՑ, ՔՍԵԼ
ՀԱԿԱԿՈՐՈՋԻՐՈՆ ՆՅՈՒԹ
2. ԱՍՏԻՃԱՆԱԿԱՆԴԱԿԱՆԵՐԻ ԵՎ ԱՍՏԻՃԱՆԱԿԵԾՈՒՆԵՐԻ
ՊԱՅԵԼ ՈՒՐԻՑԱԿ ՏԵՄԱԿԻ ՑԱՄՑՈՎ ԵՎ
ՑԻՄԵՆԱԿԱՎՈՐՈՎ ՍՎԱՐԵԼ

ԾԱՆՈԹՈՒԹՅՈՒՆ

ԿՏՐԱՎԱՇՔ 3 - 3

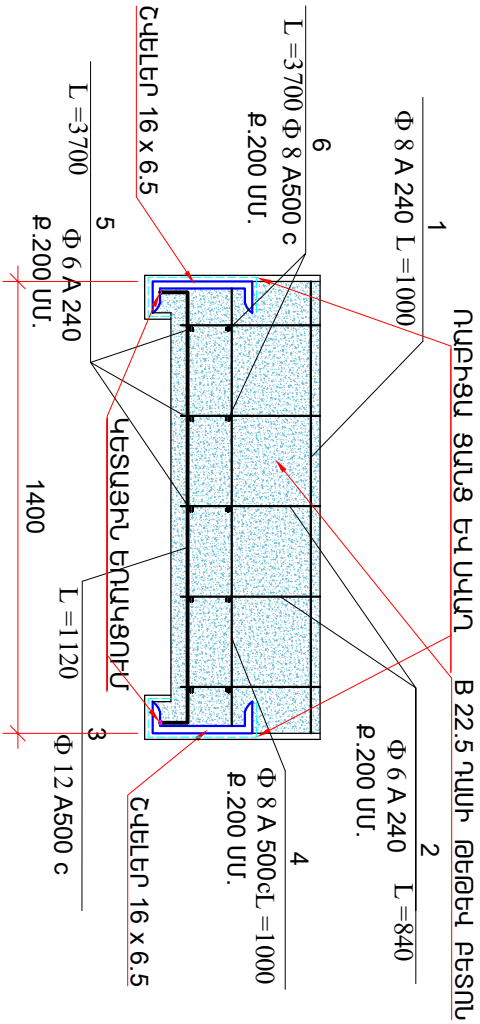

ԱՍՏԻՃԱՆԱԿԱՆԴԱԿ						
ԱՍՏԻՃԱՆԱԿԱՆԴԱԿ						
ԱՆՎ	ԸՆԿՐԶ	Փ	L	n	ՄԻՆՎ. ՔԱՇԸ	ՔԱՇԸ ԿԳ
1		Φ 8 A 240	1300	44	0,395	22,594
2		Φ 6 A 240	840	220	0,222	41,0256
3		Φ 12 A 500 c	1420	88	0,888	110,9645
4		Φ 8 A 500 c	1300	48	0,395	24,648
5		Φ 6 A 240	3700	20	0,222	16,428
6		Φ 8 A 240	3700	20	0,395	29,23

Φ 12 A 500 c - 110,96
Φ 8 A 240 - 76,472
Φ 6 A 240 - 57,453

B 22,5 - 35,88

ԾՐԱԳՐԻ ԱՆՁԱՏՐԱԿԱՆՔ				ԿՈՆՏՐՈՒԿՏՈՐԱԿԱՆ ՄԱՍ			
Կոնստրուկտ.	Ս. Մուրադյան			ՓՈՒ	ԹԵՐԹ	ԹԵՐԹԵՐ	
Նախագծ.	Հ. Մարտիրոսյան			ՄՆ	ԿԵ-27	36	
Նշվ.	Հ. Մարտիրոսյան			ԱՍՏԻՃԱՆԱԿԱՆԴԱԿ ԱՎ-3, ԿՏՐԱՎԱՇՔ 3 -			
Պաշտոն	Անձատր	ԱՍՏԻՃԱՆԱԿ		ԱՍՏԻՃԱՆԱԿԱՆԴԱԿ ԱՎ-3, ԿՏՐԱՎԱՇՔ 3 -			



ԻՆՏԵՐ
ԷՆԵՐԳԻԱ

ԿՏՐՎԱԾՔ 2 - 2

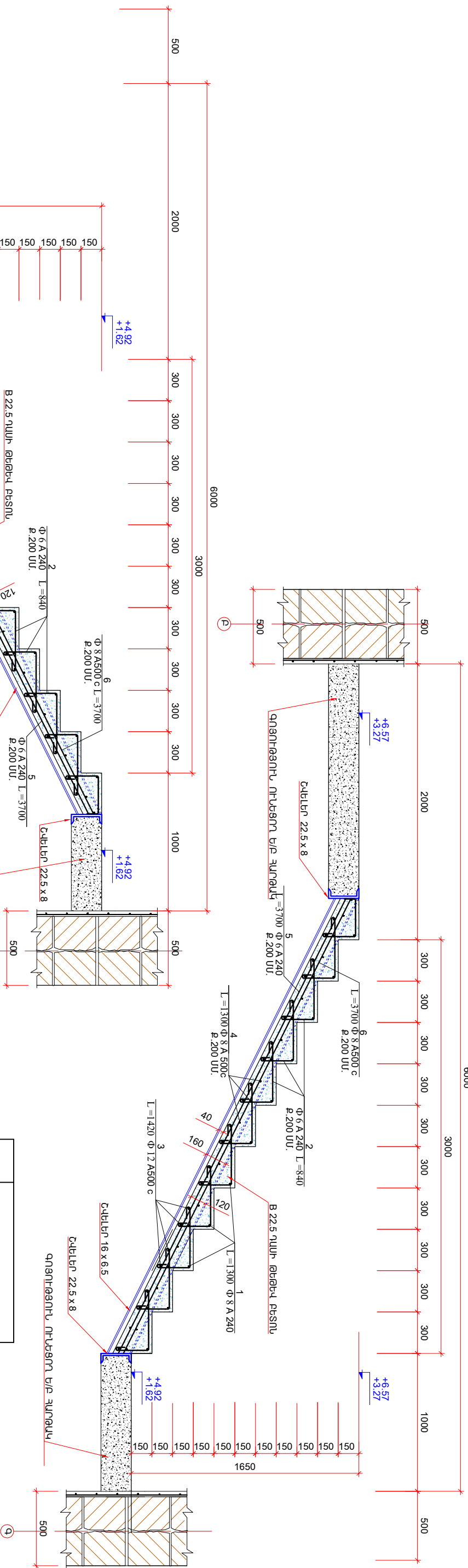

ԿՏՐՎԱԾՔ 1 - 1

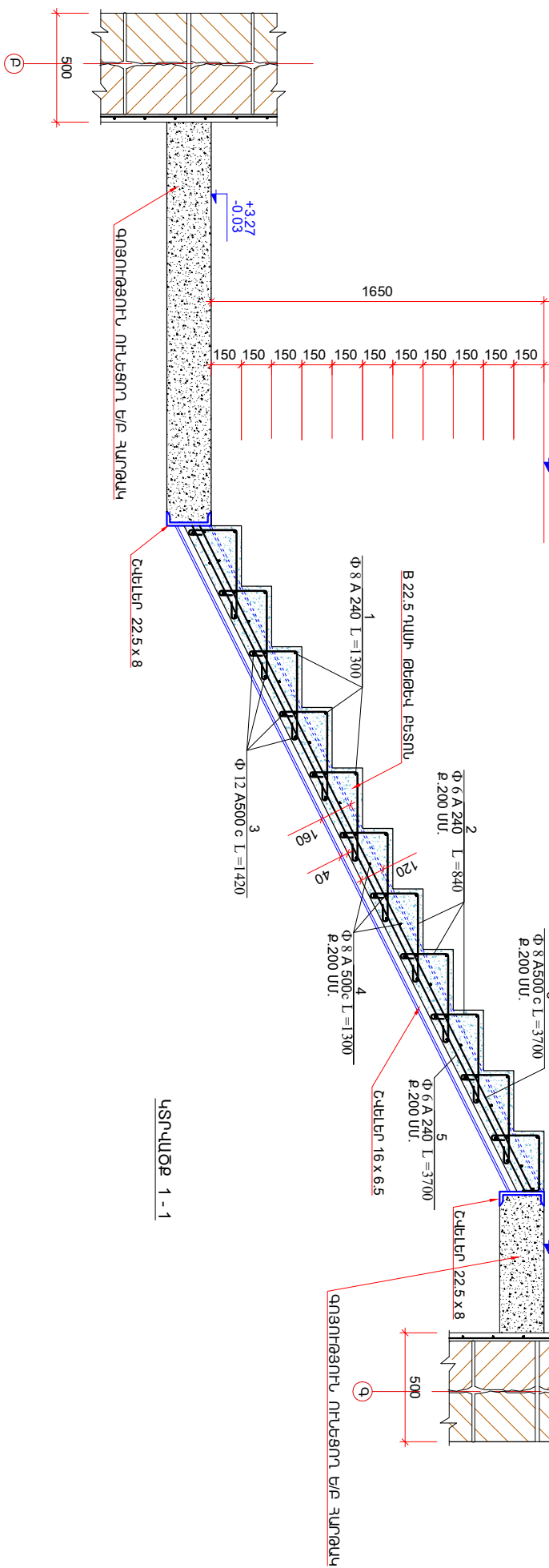

ԴՊՐՔ	ԷԼԵՄԵՆՏ
2	100 450 100 250
3	60 1000 60

ԾՐԱԳՐԻ ԱՌԱՋԱՊԱՆԱԵՐ				Լուրձ, մանրէի Տաշիի ցայտաքի երեխանների զբաղւածությունը և, հաճախող տղայական ծառայություն տալու ժամանակին կենտրոնների /ԴՆՕՏԿ/ վերականգնողական մոդուլներ			
Կրթություն	Ս. Ստեփանյան	ԿԲ-28	ԹԵՐՔ	Կրթություն	Ս. Ստեփանյան	ԿԲ-28	ԹԵՐՔ
ՆԱԶ	Հ. Ստեփանյան	ԿԲ-28	ԹԵՐՔ	ՆԱԶ	Հ. Ստեփանյան	ԿԲ-28	ԹԵՐՔ
Պատշաճ	Ս. Ստեփանյան	ԿԲ-28	ԹԵՐՔ	Պատշաճ	Ս. Ստեփանյան	ԿԲ-28	ԹԵՐՔ



ԿՏՐՎԱԾՔ 1 - 1, 2 - 2 Ս 1:20

ԵՄՐ ԲԱՑԿՈՂ ՕՂԱՓՈԽՈՒԹՅԱՆ ՀՈՐԱՆ

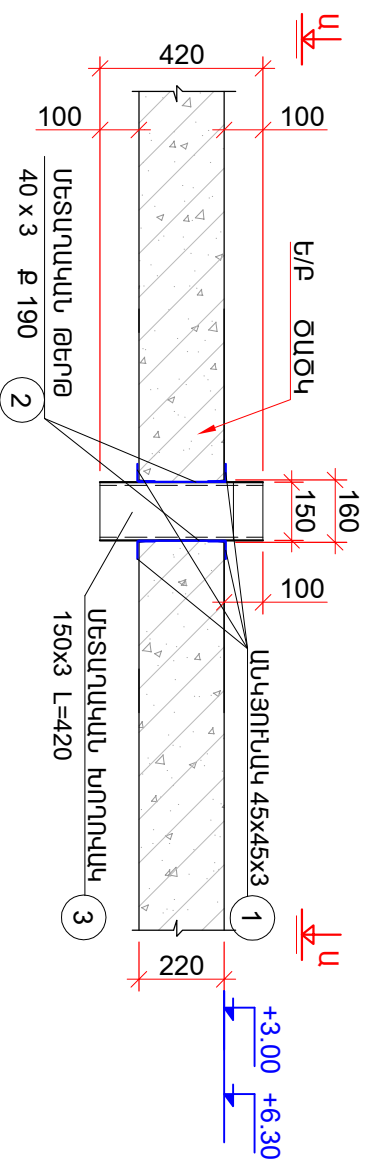
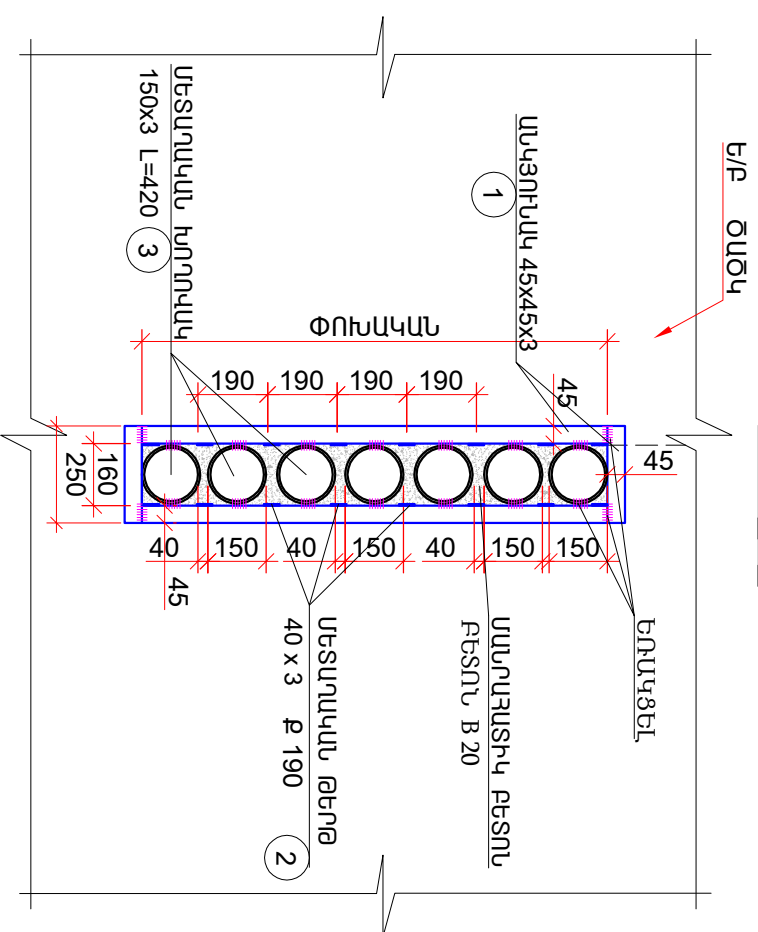
Stuð U - n



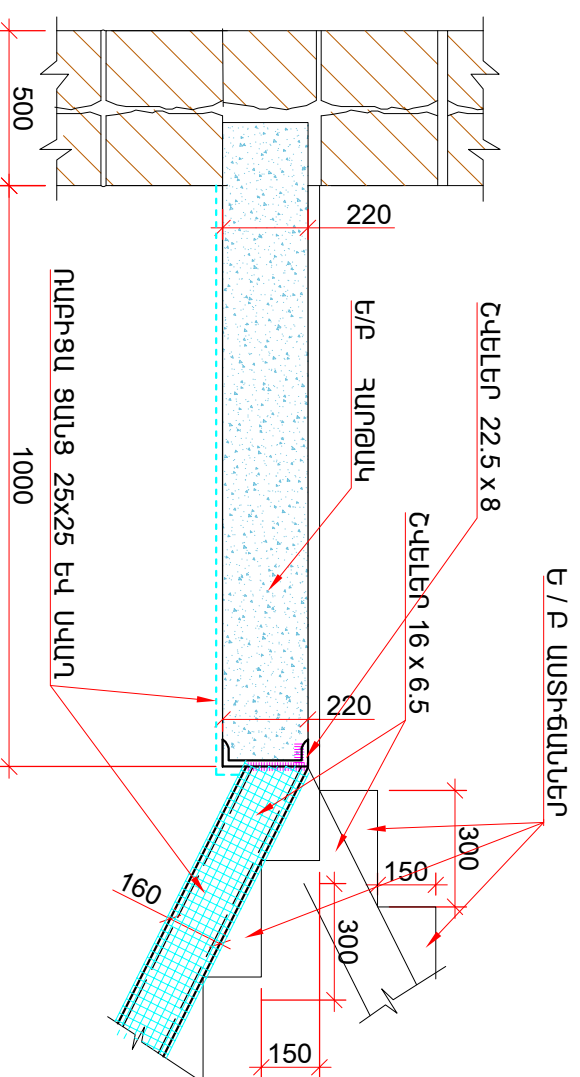

ဝယ်ယူခြင်းစနစ်

1. ՔԱՆԿԵԼՈՒՄ ՀԵՏ ԳՈՅՈՒԹՅՈՒՆ ՈՒՆԵՑՈՂ ԶՈՐԵՐ ԶԻԱՆԿԱՐԵԼՈՒ ՌԵԺԻՈՒՄ ՊԱՐԴԱՄԱՆԵՆ
2. ԿՏՐԱՊՈՂ ԶՈՐԵՐԸ ԵՐԱԿՑԻՆ ՄԵՏԱՂԱԿԱՆ ԱԿՅՈՒՆԱԿԻՆ
3. ՀԱԿԱՔՈՒԿԻ ԱՄՏԻՃԱՆՆԵՐԻ ՄԵՏԱՂԱԿԱՆ ԷԼՈՒՄՏՆԵՐԸ ՊԱՐՏԱԴՐՈ ԵՐԱԿՑԻՆ ԱՄՏԻՃԱՆԱԳԵԾԱՆՆԵՐԻՆ
4. ԱՄՏԻՃԱՆԱԿԱՆՐԱԿԻ ՄԵՏԱՂԱԿԱՆ ԿՈՒՏՏՐՈՒԿՑԻԱՆԵՐԸ ՄԱՔՐԵՆ ԿՈՌՈՋԻԱՅԻՑ, ՔՄԵՆ ՀԱԿԱԿՈՐՈՋԻՈՆ ՆՅՈՒԹ
5. ԱՄՏԻՃԱՆԱԿՐՈՄԱԿՆԵՐԸ ԵՎ ԱՄՏԻՃԱՆԱԳԵԾԱՆՆԵՐԸ ՊԱՏԵՆ ՈՒՐԲՑԱՄ ՏԵՄԱԿԻ ՑԱՄՑՈՎ ԵՎ ՑԵՄԵՆԱԿԱԶՈՎ ԱԿՐԵՆ

ԱՄՏԻՃԱՆԵՐԻ ՀԱՆԳՈՒՅՑ



ՄԵՏԱՐԻ ՄԱՍՆԱԳԻՐ							
ԱՆ.Կ.	N	ԷԿԿԻԶ	ԿՏՐԱՎԱԾՔ	L մմ	n հառ	ՄԻԱԿ. ՔԱՇԸ կգ	ՔԱՇԸ կգ
ՀԻՄՆԱԿԱՆՈՒԹՅԱՆ ՄԱՍԻՆԻՍՏՐԱՆԻ ՆԱԽԱԳԻՐ	1	ՄԵՏԱՐ. ԱՆԿՅՈՒՆԱԿ	45 x 45 x 3	25600		2,08	53,248
	2	ՄԵՏԱՐ. ԹԵՐԹ	40 x 3	220	60	1,04	13,728
	3	ՄԵՏԱՐ. ԽՈՂՈՎԱԿ	150 x 3	420	40	4,62	77,616
		ՈՎԵՐՑԱՆ 8ԱՆՑ			105 քառ.մ		0,77

ԾՐԱԳՐԻ ԱՌԱՋԱՆՈՒՄՔ՝			ԼՈՒՐ. մարզի Տաշիռ քաղաքի երեխաների զբաղվածությունը և համայնիկի սոցիալականության ծառայությունում տալսած ծախսերի / ՊՍԾԿ / վեժնակառուցումը մակագիծ				
			ԿՐՆԱՏՐՈՒԿԱՐՈՒՄԸ ԱՄՍ		ՓՈՒԼ	ԹԵՐԹ	ԹԵՐԹԵՐ
Կրթություն:	Ս. Մուրադյան			Մ	ԿԵ-29 36		
Նախագծ.	< ՄԵՍԻՈՐՅԱՆ			ԼՈՒՐ ԲԱՅԿՈՐ ԾՐԱԳՐՈՒԹՅԱՆ ՀՈՐԸՆ Ս 1 : 20 ՍԱՏԻՍՏԱՆԻ ՀԱՆՐԱՊԷՏ ԱՄՐԱՆԵՐԻ ԱՄԱՏԱԳՐ			
ՆԳԸ	< ՄԵՍԻՈՐՅԱՆ						
ՊԱՏՆՈՒ	ԱՄՐԱՆԵՐ						
					ԻՆՏԵՐ Է Ն Ե Ր Գ Ի Ս ՄԻԼ		

ԱՄԶԻՆ ՀԱՐԿԻ ՌԺԵՂԱՑՄԱՆ, ԿԵՂԱԿԱՌՈՒՑՄԱՆ, ՔԱՆԴԱՄԱՆ ԵՎ ԶԵՎԱԹՈՒԽՄԱՆ ՀԱՏԱԿԱԳԻԾ +3.00 ՆԻՇ Մ 1:1000

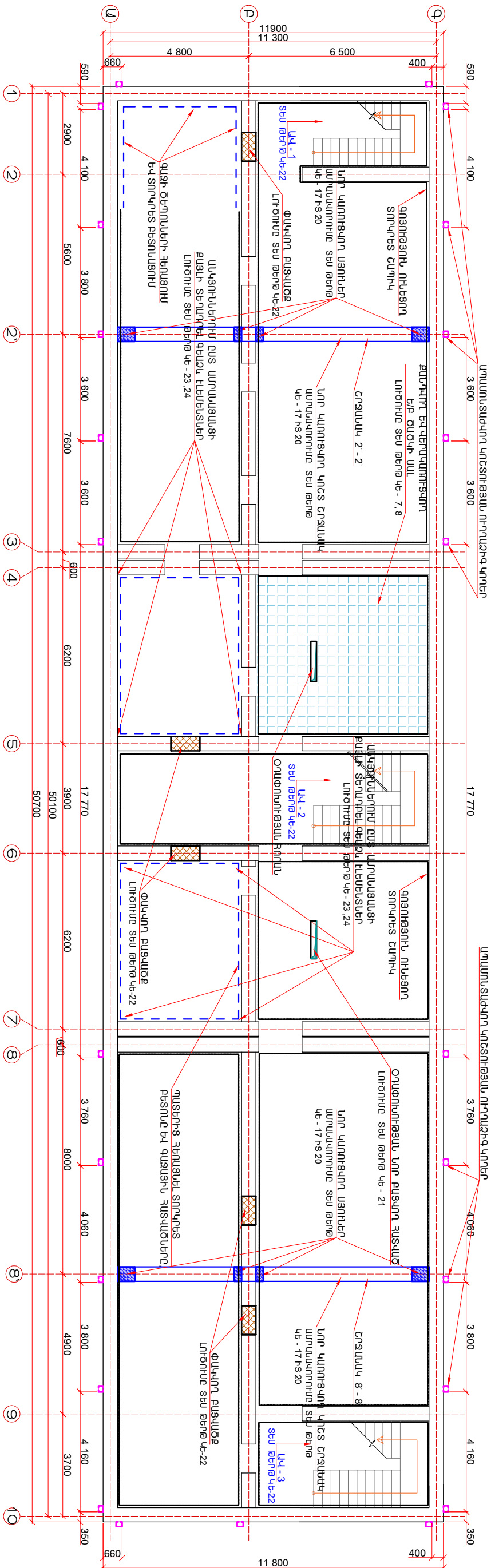

ပေးအပ်ခြင်း

1. ՏՈՒՊՈՏ ՇԱՐԻԿԻ ԻՐԱՎԱՅԱՆՈՒՄՆԵՐ Բ 20 ՊԱՆԻ ԲԵՏՈՒՆԻ
 2. ԱՊՊԱՌԱՅԱՑԻՎՈՒՄ ԵՆ ՄԵՏԱՐԱՆԱԿԱՆ ԿՈՇԻՐՈՒԹՅԱՆ ՔՈՐՈՒ ԿՈՒՆԵՐԵ ԵՎ ԴԵԱՊՈՍԻՏԱՆ ԲԵՏՈՒՆԵՐԻՆԵ
 3. ԱՊՊԱՌԱՅԱՑԻՎՈՒՄ N 16 ՇԱՐԻԿԻ
- | | |
|---------------------|----------|
| ԸՆԴՀԱՆՈՒՐ ԺԱՆԵ | 7200 ԿԳ |
| ՄԱԿԻ ԵՐԱՊՈՒՐՈՒԹՅՈՒՆ | 10800 մմ |
| ԺԱՆԱԿ | 25 ԽԱՏԱ |

ԳՐԱԴՐՈՒՄ ԴԱԿՈՒՄ

ՄԳԻՇՈՋ ՆԱԹԵՍՄՈՒՆԴԻ ԻԳ ՆԱԽՆՈՐՅԷ

ՄԱՐԿԱՆԱԿԱՆ ԳՆԱՀԱՆՈՒՄԻ ՏՐԱՆՍԴԱԿՏԱՆԻ ՄԱՐԿԱՆԱԿԱՆ ԳՆԱՀԱՆՈՒՄԻ ԿԱՆՈՆԱԿԱՆ ԴՐՈՒՄԸ

ՀԱՅԿԱՍՏԱՆԻ ՏՐԱՆՏԻՆԻԿԱԿԱՆ

[illegible]

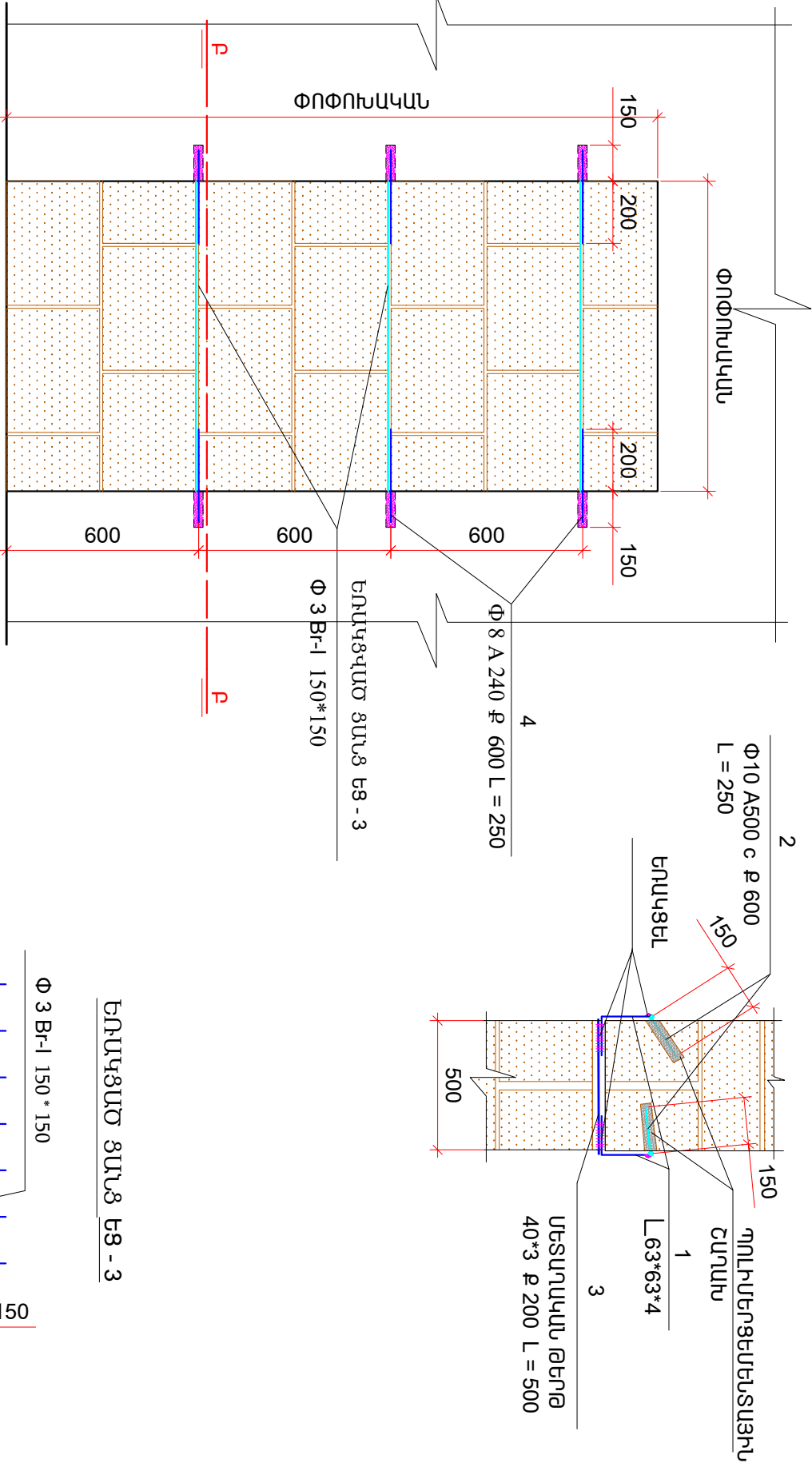

ԵՌԱԿՅԱՄ ՑԱՆՑ ԵՑ - 3

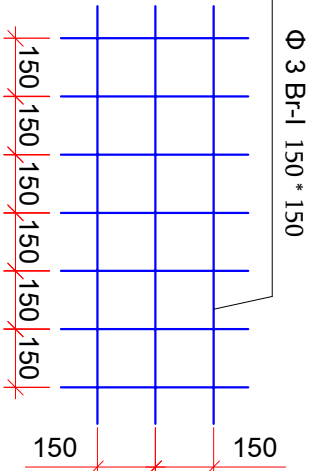

ԾԱՌՈՒԹՅՈՒՆ

1. ԱՆԿՅՈՒՆԱԿՆԵՐԸ ՏԵՂԱԴՐԵՆ ՆԱԽԱԿԵՆ ՓՈՐՎԱԾ ԱԿՈՍՆԵՐԻ ՄԵՋ
2. ԵՌԱԿՑԵՆ ԹԵՐՈՐԱՊՈՂԱՑՆԵՐԸ ԵՎ ՑԵՆՆԱՑԱՑՆԵՆ
3. ԱՆԿԵՌՆԵՐԸ ՏԵՂԱԴՐԵՆՈՒՑ ԱՌԱՋ ԱՆՑՔԵՐԸ ԼՎԱՆԱԼ ՋՐԻ ՇԻՈՂԿ ԵՎ ԱՆԿԵՌԸ ՏԵՂԱԴՐԵՆ, ՊՈԼԻԵՐՑԵՆՏԱՑՈՒՆ ՇԱՂԱԽՈՎ
4. ԱՆԿԵՌՆԵՐԻ ԱՆՑՔԵՐԸ ԽՐԱԿԱՆԱՑՆԵՆ, ՏԱՐԲԵՐ ՈՒՂՈՒԹՅՈՒՆՆԵՐՈՎ

ԱՄՐԱՆԵՐԻ ՄԱՍՆԱԿԻՐ						
ԱՆՎ.	ԲՆԿԻԶ	Φ	L մմ	n հատ	ՄԻԱՎ. ՔԱՇԸ կգ	ՔԱՇԸ կգ
N						
1	ԱՆԿՅՈՒՆԱԿ	63*63*4	2400	2	3,9	18,720
2	—	Φ 10 A 500 c	250	8	0,617	1,234
3	ՄԵՏԱՂԱԿԱՆ ԹԵՐՈՐ	40*3	500	8	0,465	1,860
4	—	Φ 8 A 500 c	250	228	0,395	22,515
5	ԵՑ - 3	Φ 3 Br-I 150 * 150	57 շԱՏ		0,35	19,950
ՓՈԿԿՆՆ ԲԱՅԱՎՈՐՔՆԵՐ						
4	—					
5	ԵՑ - 3	Φ 3 Br-I 150 * 150	57 շԱՏ		0,35	19,950

63*63*4 - 18,72
40*3 - 1,86
Φ 8 A 240 - 25,515
Φ 10 A 500 c -1,234
Φ 3 Br-I 150 * 150-19,9

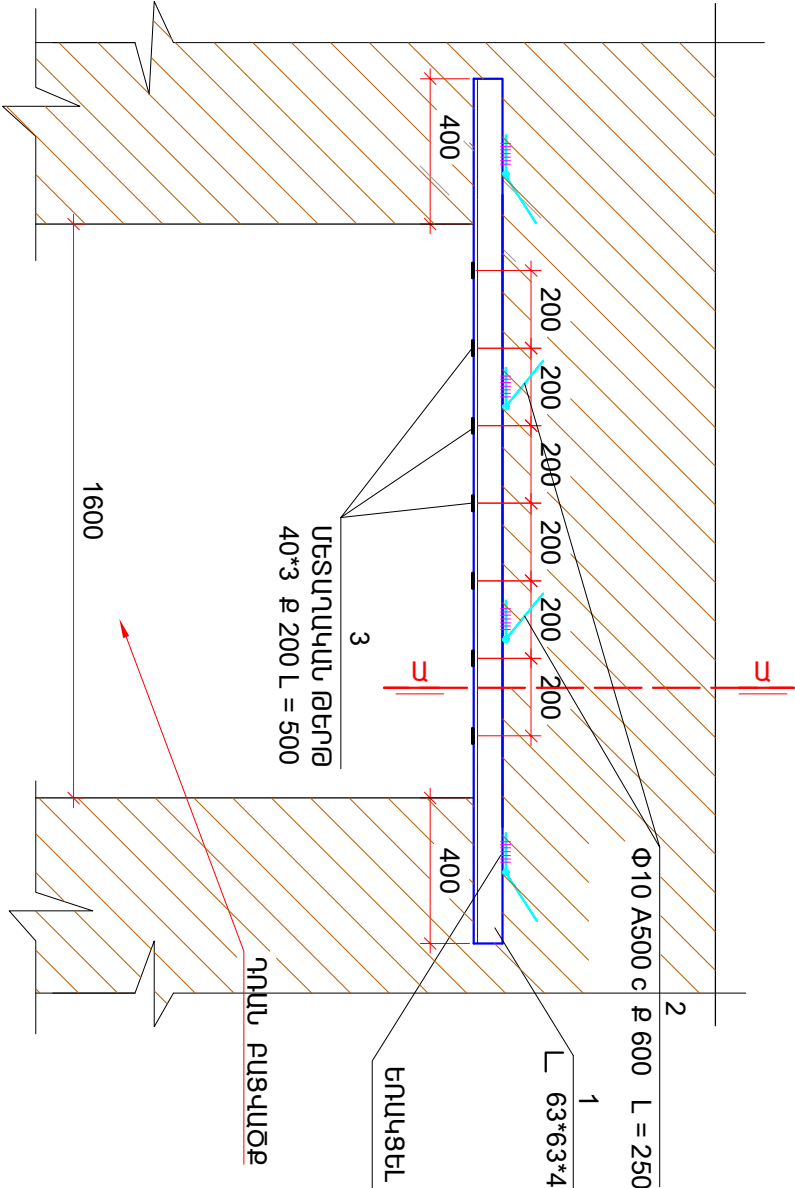

ՏԵՍՔ Բ - Բ ՓԱԿԱՊՈՂ ԲԱՅԱՎՈՐՔ Մ 1:20

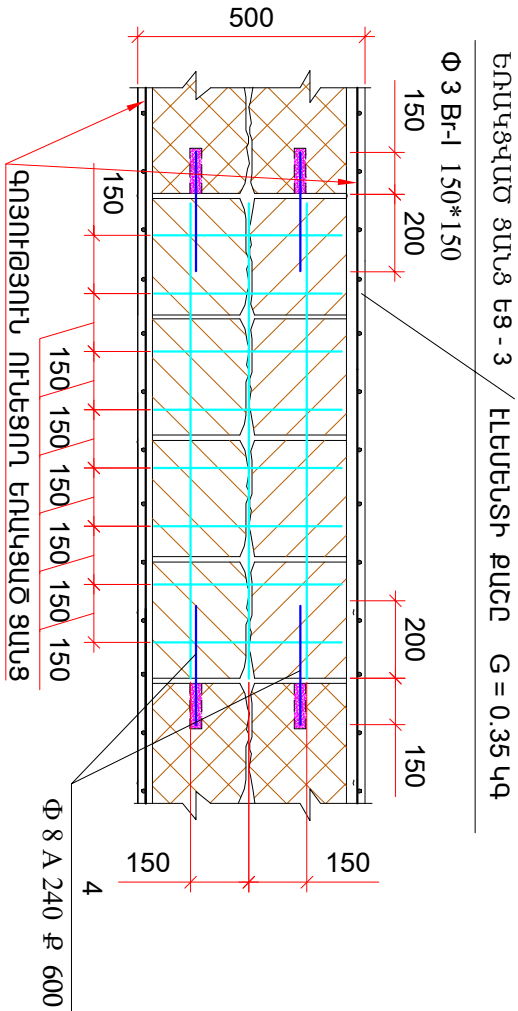

ԾՐԱԿՈՒ ԱՌԱՋԱՊՈՐՏՔ				ԿՈՆՏՐՈՒԿՏՈՐԱԿԱՆ ՄԱՍ			
Կոմիտեի անուն:	Ս. Մուրադյան			Փափուր ԲԱՅԱՎՈՐՔՆԵՐԻ ԻՐԱԿԱՆԱՑՄԱՆ ՄԻՆԵՄԱԼ, ԲԱՐԱԿԱՊԻՐԻ ՈՒԺԵՂԱՑՈՒՄ ՄԵՏԱՂԱԿԱՆ ԱՆԿՅՈՒՆԱԿԱՊԿ + 6.80 ՆԻՇ, Մ 1 : 20	ՓՈՒՆ	ԹԵՐԹ	ԹԵՐԹԵՐ
Նախագծ.	Հ. Մուրադյան			Փափուր ԲԱՅԱՎՈՐՔՆԵՐԻ ԻՐԱԿԱՆԱՑՄԱՆ ՄԻՆԵՄԱԼ, ԲԱՐԱԿԱՊԻՐԻ ՈՒԺԵՂԱՑՈՒՄ ՄԵՏԱՂԱԿԱՆ ԱՆԿՅՈՒՆԱԿԱՊԿ + 6.80 ՆԻՇ, Մ 1 : 20	ԱՆ	ԿԵ-30	36
Նախագծ.	Հ. Մուրադյան			Փափուր ԲԱՅԱՎՈՐՔՆԵՐԻ ԻՐԱԿԱՆԱՑՄԱՆ ՄԻՆԵՄԱԼ, ԲԱՐԱԿԱՊԻՐԻ ՈՒԺԵՂԱՑՈՒՄ ՄԵՏԱՂԱԿԱՆ ԱՆԿՅՈՒՆԱԿԱՊԿ + 6.80 ՆԻՇ, Մ 1 : 20	ԱՆ	ԿԵ-30	36
Պաշտոն	ԱՌԱՋԱՊՈՐՏՔ			Փափուր ԲԱՅԱՎՈՐՔՆԵՐԻ ԻՐԱԿԱՆԱՑՄԱՆ ՄԻՆԵՄԱԼ, ԲԱՐԱԿԱՊԻՐԻ ՈՒԺԵՂԱՑՈՒՄ ՄԵՏԱՂԱԿԱՆ ԱՆԿՅՈՒՆԱԿԱՊԿ + 6.80 ՆԻՇ, Մ 1 : 20	ԱՆ	ԿԵ-30	36



ԻՆՏԵՐ
ԷՆԵՐԳԻ
ՄԻԸ

ԿՏՐԿԱԾՔ Ա - Ա Մ 1 : 20

Ա ԱՌԱՅՔՈՎ 4 ԽՅ 7 ԱՌԱՅՔՆԵՐԻ ՔԻՎԵՐԻ

ՊԱՏԵՐԻ ՌԻԺԵՂԱՅՄԱՆ ՀԱՆԳՈՒՅՑ Մ 1 : 20

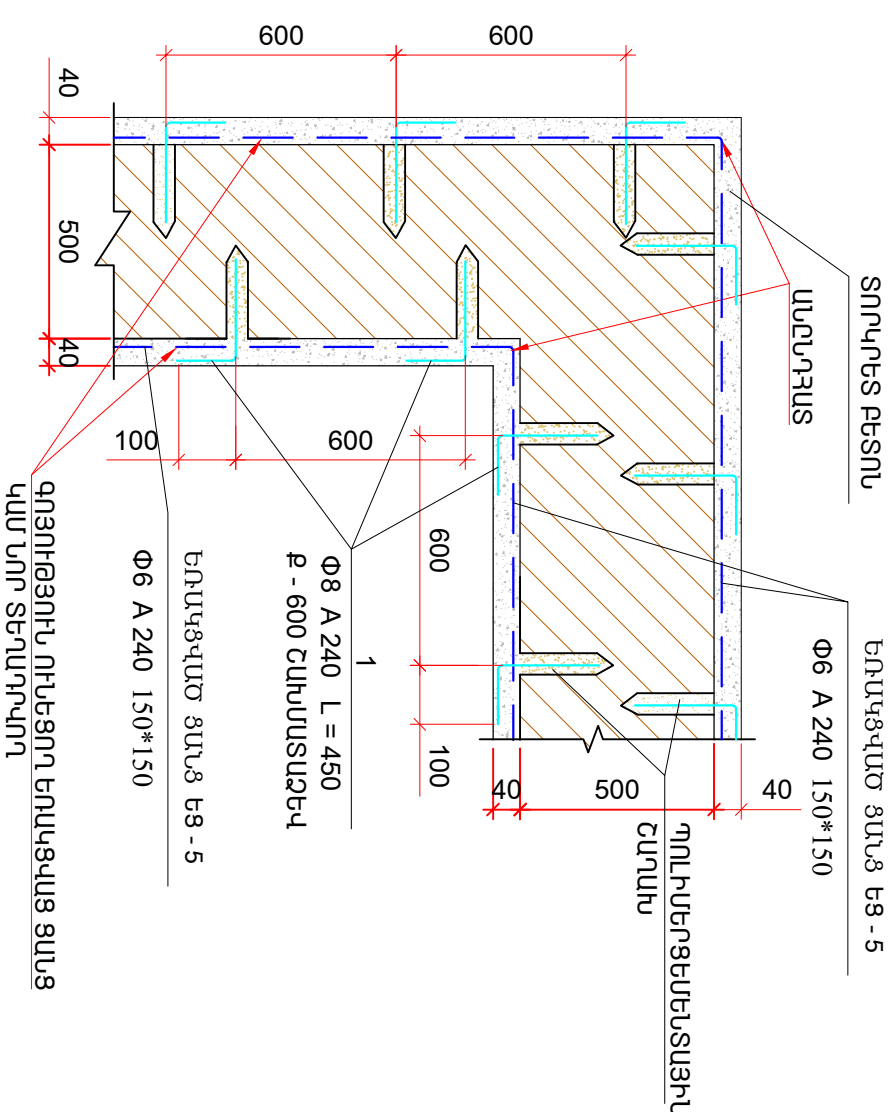
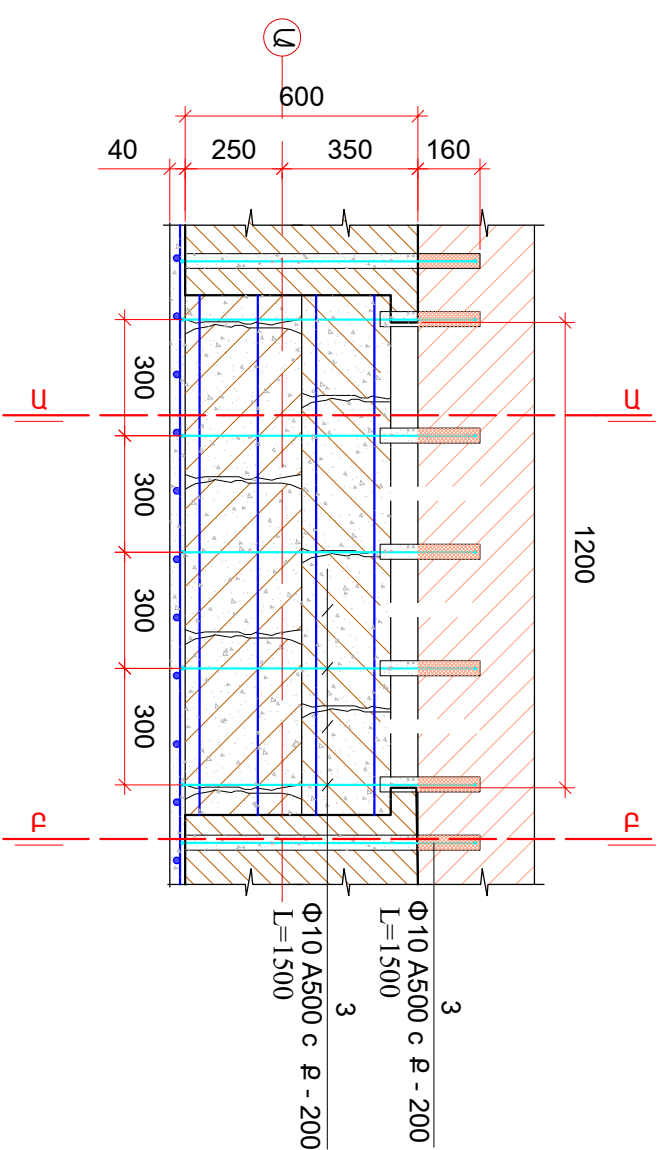
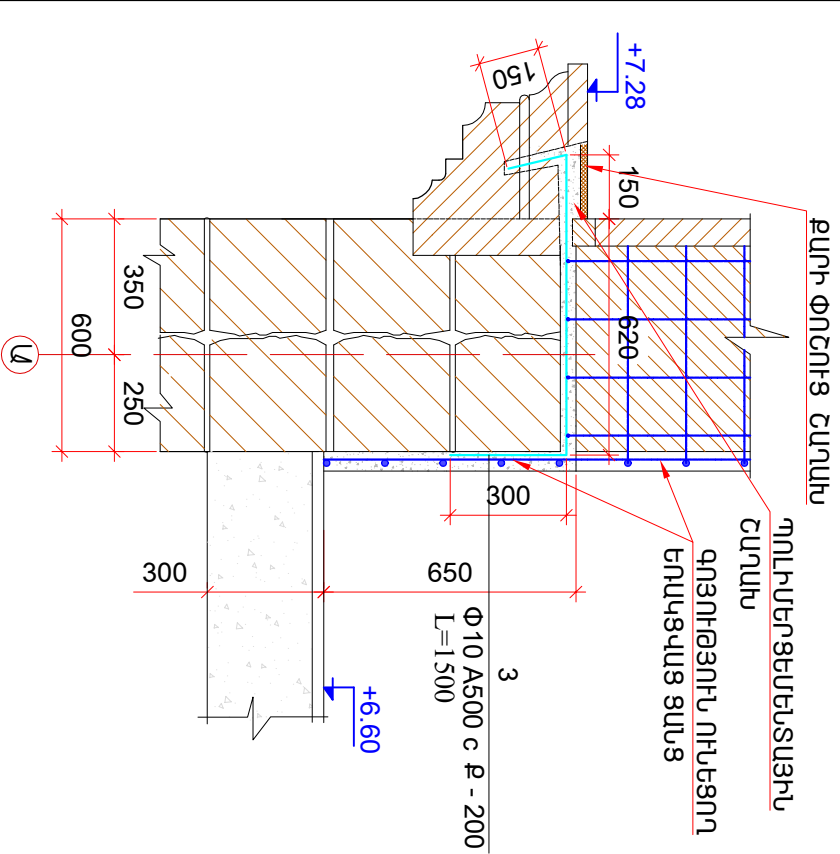

ԵՐԱՅԱՏՎԱԾ ՑԱՆՑԵՐԻ ՈՒԺԵՂԱՑՄԱՆ ՀԱՆԳՈՒՅՑ Մ 1 : 20

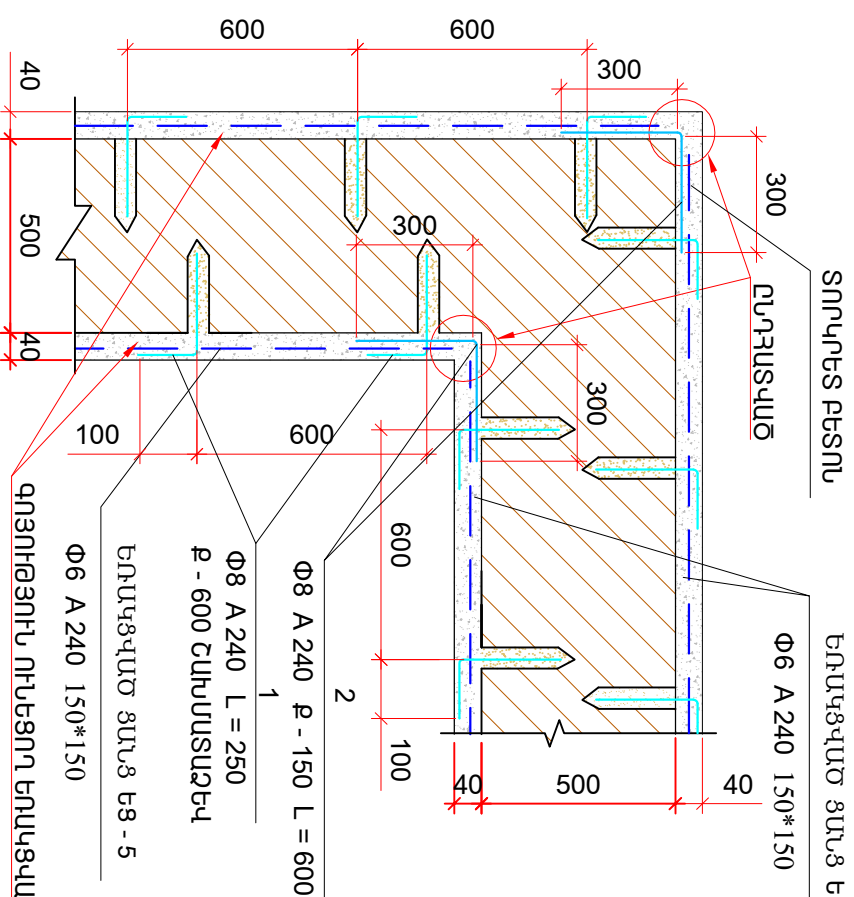
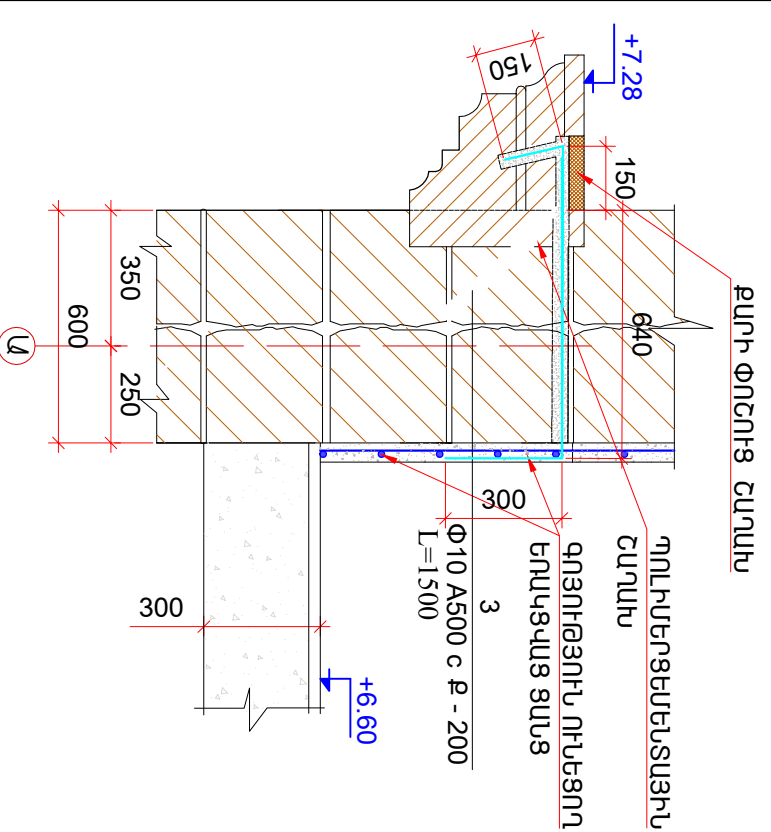
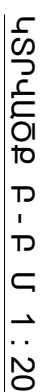

- [illegible]

ԾԱՆՈԹՈՒԹՅՈՒՆ

ԾՐԱԳՐԻ ԱՐՁԱՅԱՐՈՒՄՔ՝		Լոռու, մարզի Տաշիր քաղաքի երեխաների զբաղվածությունը և համալիր սոցիալական ծառայություն տալու ծրագրային կենտրոնների /ՅՈՑԿԻ/ վերականգնման մեխանիզմ			
Կոմստորով:	Ա. Արդուրյան				
ՆԱԽԱԳԾ:	< ՄԵՍԻՐՈՅԱՆ				
ՆՈՃ	< ՄԵՍԻՐՈՅԱՆ				
ՊԱՇՏՐՆ	ԱՅՋԱԳՐՈՒՄ	ԱՍՊՈՒՆԳ			
<p>Ա ՍՏԱՆՑՈՎ 4 և 7 ԱՍՏԱՆՑՈՒՆԵՐԻ ՔԻՄԵՐԻ ՌԻԺՈՒՑՄԱՆ ԵՎ ԻՆՎԵՍՏԻՄԵՆՏԱՆ ԴԱՍԳՈՒՅՑ +7,28 ՆԻՇ, ՊԱՏՆԻ ՌԻԺՈՒՑՄԱՆ ԴԱՍԳՈՒՅՑ, ԵՆԴԱՑԱԿԻ ՑԱՆՔԻ ՌԻԺՈՒՑՄԱՆ ԴԱՍԳՈՒՅՑ Ս 1 : 20</p>		ՓՈՒԼ		ԹԵՐԹ	ԹԵՐԹԵՐ
		ԱՆ		ԿԵ-31	36
				<p>ԻՆՏԵՐ ԷՆԵՐԳԻ ՄԻԼ</p>	

ՊԱՏԵՐԻ ՈՒԺԵՂԱՑՄԱՆ ՀԱՆԳՈՒՅՑ Մ 1 : 20

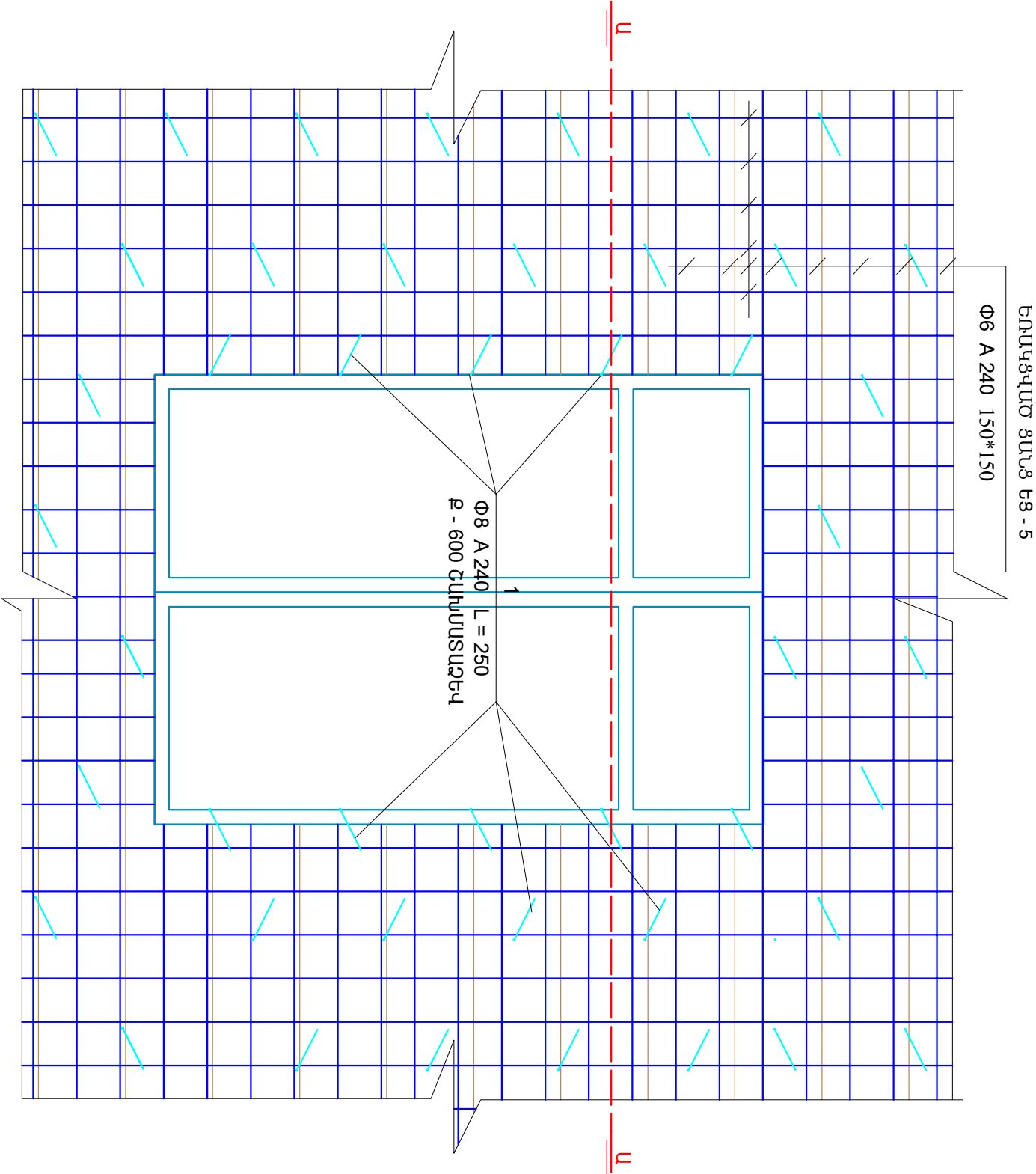

ԿՏՐՎԱԾՔ Ա - Ա Մ 1:20

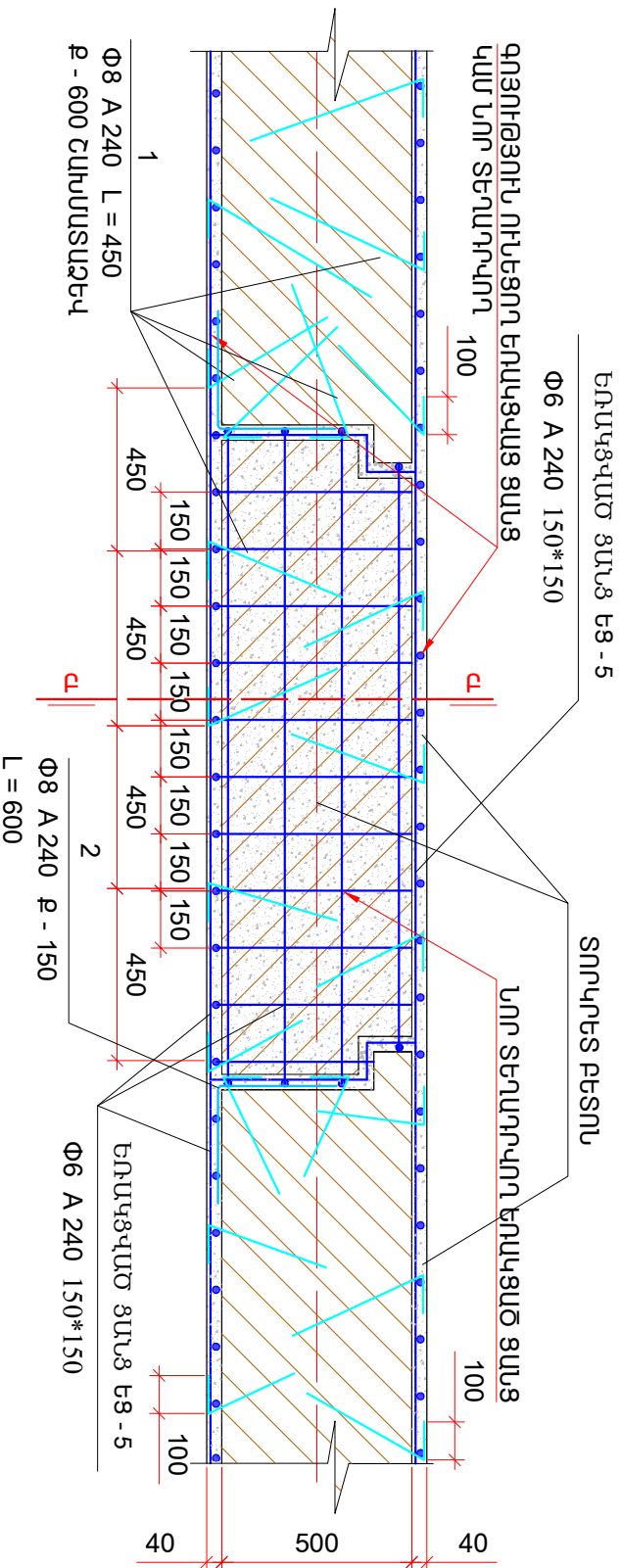

ԿՏՐՎԱԾՔ Բ - Բ Մ 1:20

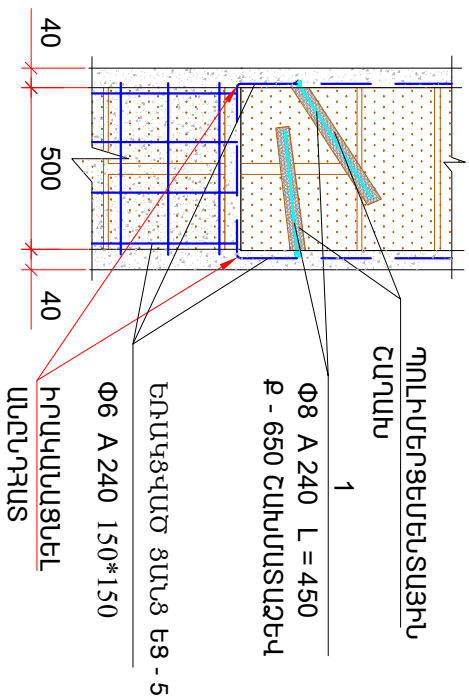

ԵՌԱԿՑԱԾ ՑԱՆՑ ԵՑ - 5

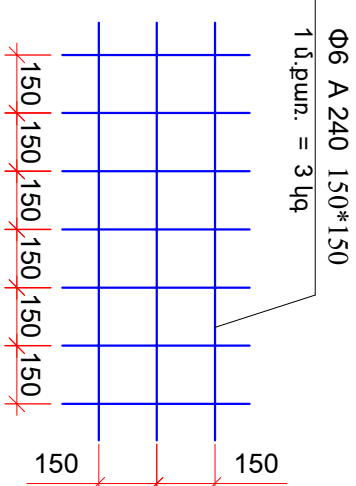

ԾԱՆՈԹՈՒԹՅՈՒՆ





1. ԵՌԱԿՑԱԾ ՑԱՆՑԵՐԸ ՏԵՂԱԴՐՎԵԼՈՒ ԵՎ ԱՆԸՆԴՀԱՏՈՒԹՅՈՒՆԸ ԱՊԱՅՈՎԵԼՈՒ ՀԱՄԱՐ ՊԱՏՈՒՀՄԻ ԲԱՅՎԱԾՔՆԵՐԻՆ ԿԻՑ ՆԵՐՔԻՆ ՊԱՏԵՐԻՆ ԻՐԱՎԱՆԱՅՎԱԾ ՏՈՐԿՐԵՑ ՇԱՐԻԿԻ 300 մմ ԼԱՅՆՈՒԹՅԱՄԸ ԲԱՅՎԱԾՔԻ ՊԱՐԱԿԾՈՎ, ՔԱՆԴՈՒՄ ԵՈՔ ՆՈՒՅՆ ԳՈՐԾՈՒԹՅՈՒՆԻՆ ԻՐԱՎԱՆԱՅՆՈՒՄ ԵՈՔ ՆԱԵՎ ՊԱՆՆ ԲԱՅՎԱԾՔՆԵՐԻ ՀԱՄԱՐ
- 2.

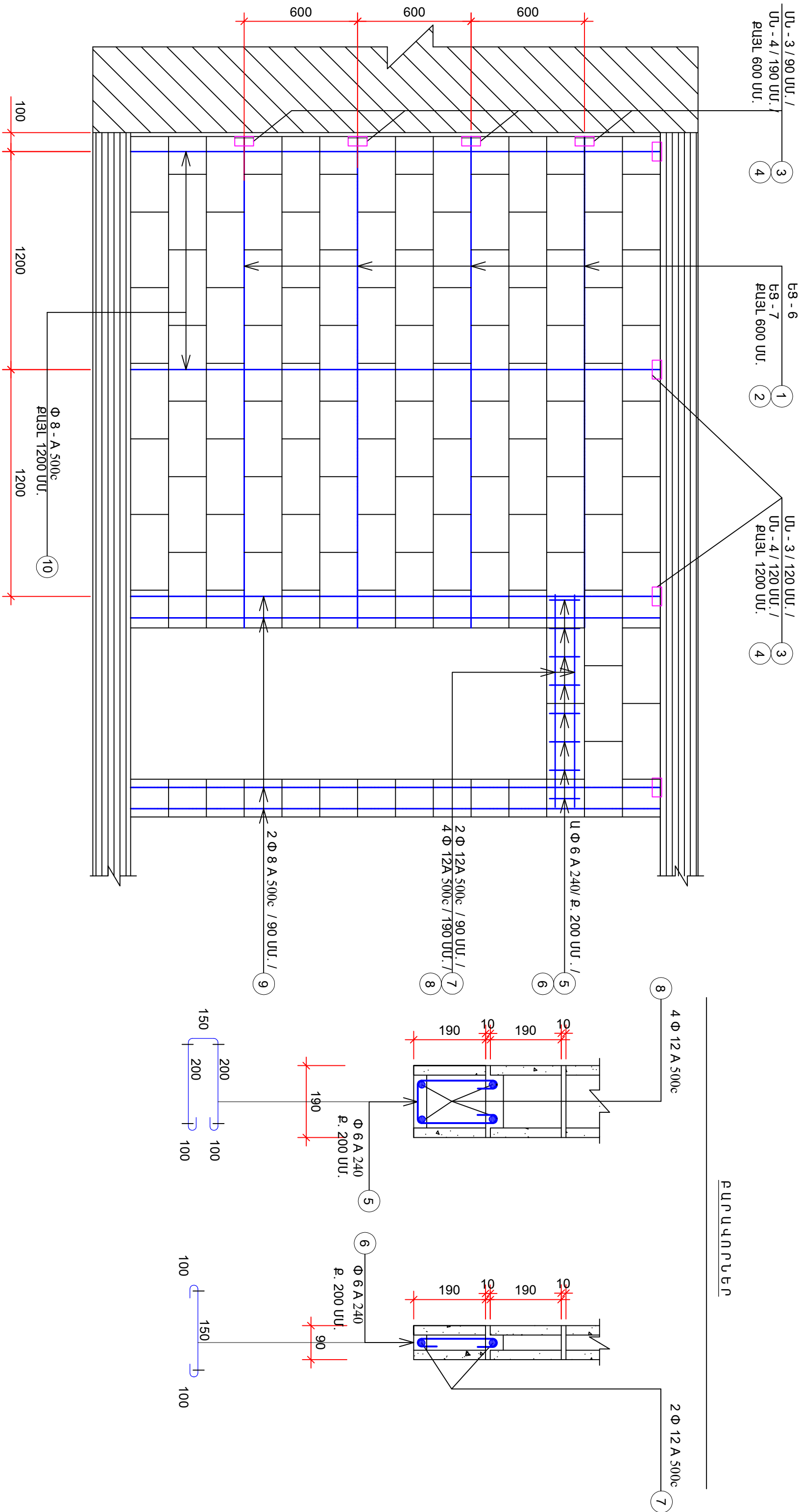

ԾՐԱԳՈՒ ՄՈՋԱՊՈՒՐԹՔ				ԼՈՒՐ ՈՒՊՈՐՏ ԾԱՂԱՔԻ ԵՐԵՆԼԱՏՆԵՐԻ ԳԲԱՊԼԱՇԾՈՒՄԸ Ն ԽԱՆՎՈՐ ՍՈՑԻԱԿԱՆ ԾԱՌԱՅՈՒՄԸ ՄԱՐԱԾՔԱՅԻՆ ՎԵՆԴՈՒՄԸ / ՀՆԾՏԿ / ՎԵՐԱԿԱՐԴՈՒՄԸ ՄԱՐԱԾՔԻ			
Կոմպոզիցիոն	Ս. Մուրադյան			ԿՈՆՏՐՈՒԿՏՈՐԱԿԱՆ ՄԱՍ			
Նախագծ	< ՄԵՍՈՐՈՒՄ			ՊԱՏԵՐԻ ՈՒԺԵՂԱՑՄԱՆ ՀԱՆԳՈՒՅՑ Մ 1 : 20			
Նախագծ	< ՄԵՍՈՐՈՒՄ						
Պաշտոն	ԱՐԽԻԹԵԿ						
				ՓՈՒԼ	ԹԵՐԹ	ԹԵՐԹԵՐ	
				ՄՆ	ԿԵ-32	36	
				ԻՆՏԵՐ energy			
				ԻՆՏԵՐ ԷՆԵՐԳԻՆ			

[illegible]

1. ՀՅԴԻՄԵՏԻԱԿ ԱՄՈՐՏԻՋԱՑՆԱՂՈՒ ՄԻՋԱԿԻՐԱՆԵՐԸ (ՀՅՄ) ԿԱՐԵՐԻ ԱՄԲՈՂԶ ԵՐԿԱՐԱՌՈՒԹՅԱՄԲ Լ. ԲԱՐՁՐՈՒԹՅԱՄԲ ԽՈՎԱԿԱՆՏՆԵՆ ՀՅԻՄԵՏԻԱԿ ԱՌԱՆՋԱԿԱԼ ՆՈՒԹՆԵՐԻՑ :
 2. ՄԻՋԱՂՈՒՄՆԵՐԻ ԱՐԿԱԿԱԿՈՒՄԱՆ ԺԱՄԱԿԻ ԱՊԿՐԻՎԵՆ ՀՈՐԻՋՈՒՆԱԿԱԼ Լ ՌԻԴԱԿՆԱՑ ԱՐԿԱՆՆԵՐԻ
 3. ԽԱՏԻԿ ԱՐԿԵԼԱՌԻՄ Է ՀՅԻՄԵՏԻԱԿ ԱՄՈՐՏԻՋԱՑՆԱՂՈՒ ՄԻՋԱԿԻՐԱՆԵՐԻ ՓՈԽԱՐԵՆ ՕԳՏԱԳՈՐԾԵՆ
- ՀԻՆԱԿԱՐԱԿԱԼ ԱՅՆ ՆՅՈՒԹԵՐ :

ԾՐԱԳՐԻ ԱՌԱՋԱՌԱՐԱՆԷ:			Լուսու մարզի Տաշի՝ քաղաքի երեխաների զբաղվածություն և համալիր սոցիալական ծառայություն տրամադքային կենտրոնների /շՈՏԿ/ վերապաշտուցման նպատակով:			
Կոնստրուկտ.	Ս. Մուրադյան					
ՆԱԽԱԳԾ.	< ՄԵՍԻՈՂԱՅԱՆ					
ՆԳԺ	< ՄԵՍԻՈՂԱՅԱՆ					
ՊԵՏՐՈՆ	ԱԶԳԱՐԻՆ	ԱՍՈՒՆԱԳՐ.				
ԿՐՈՍՏՐՈՒԿՏՐԱԿԱՆ ՄԱՍ			ՓՈՒ	ԹԵՐԹ	ԹԵՐԹԵՐ	
			ԱՆ	ԿԵ-34	36	
ՃԵՃԱՅՈՒԾՈՒՄԵՆ ² ՅԺ ² Մ ² ԱԺԾՅՍ ² ՅԺ ² ՈՅՅՍ , Ժ ² Գ, ԲԱՐԱԿԱՐՈՒՄԵՐ, Մ 1:20					ԻՆՏԵՐ Է Լ Ե Ռ Գ Ի Ս ՍՈՒ	

ՄԻՋԱՆՈՐ 100 մմ

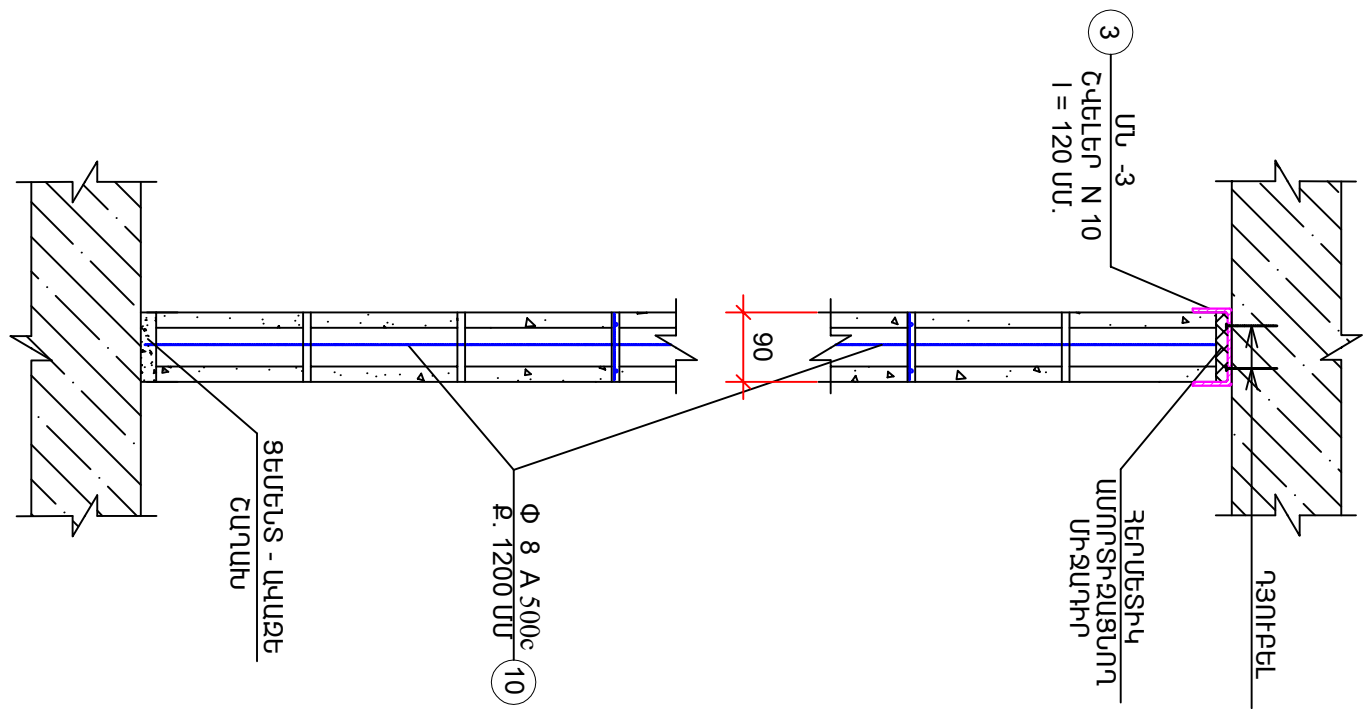

ՄԻՋԱՆՈՐ 200 մմ

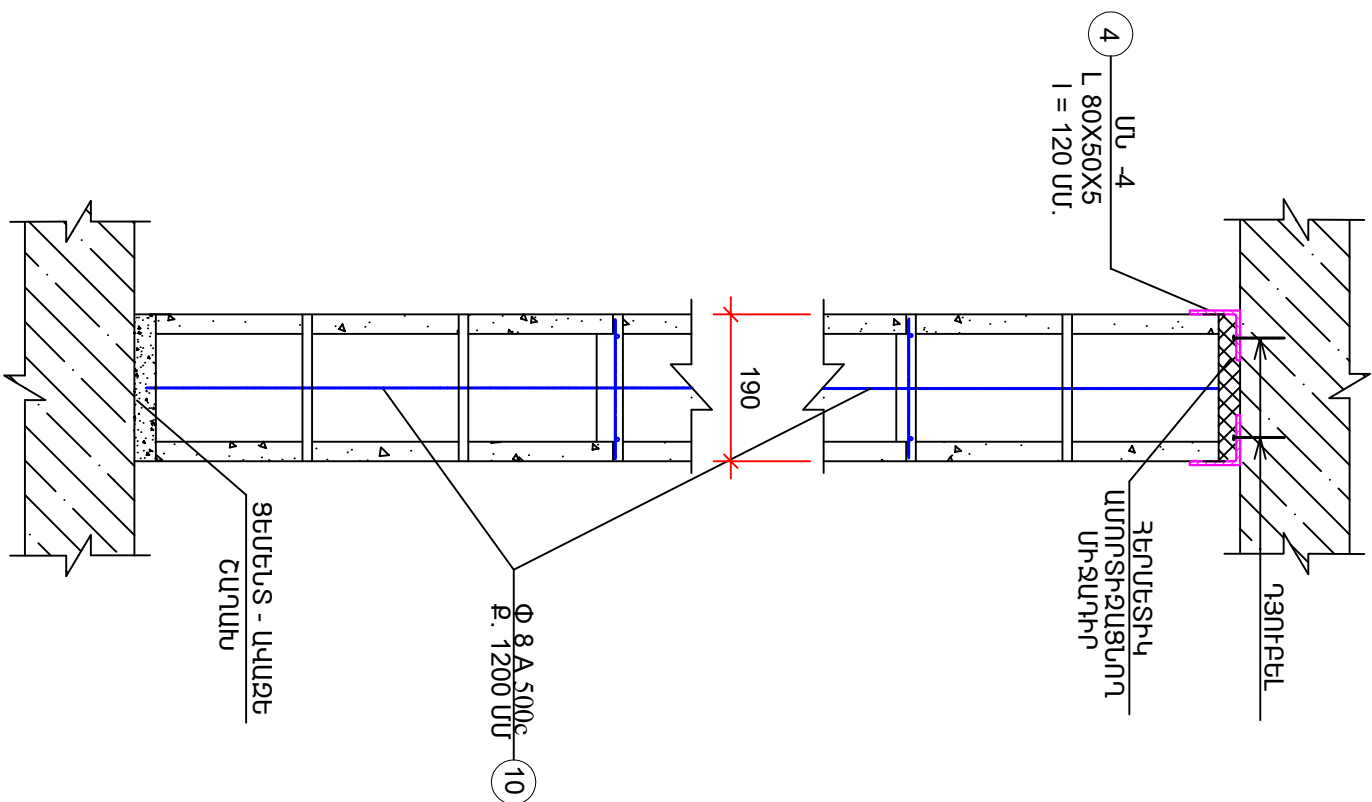

ՊԱՏԻ ՀԵՏ ՄԻԱՑՄԱՆ ՀԱՆԳՈՒՅՑ

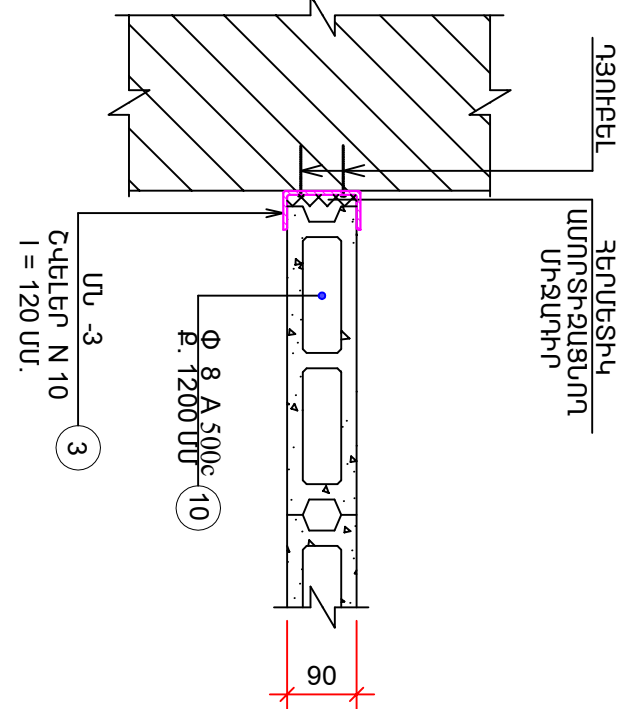

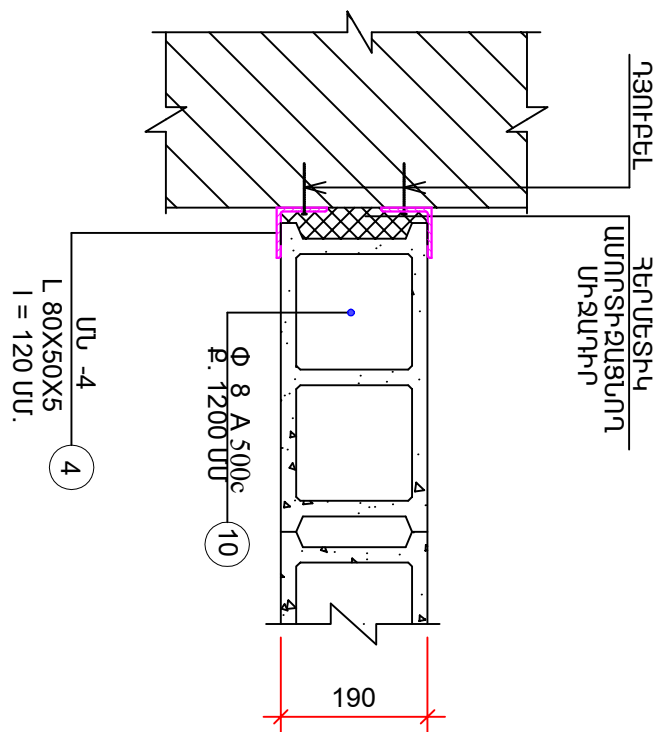

ՊԱՏԻ ՀԵՏ ՄԻԱՑՄԱՆ ՀԱՆԳՈՒՅՑ

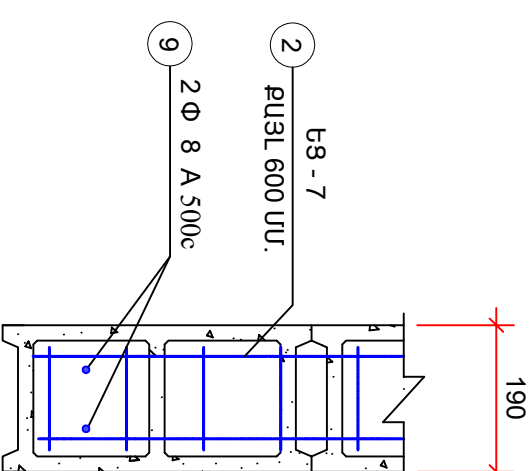
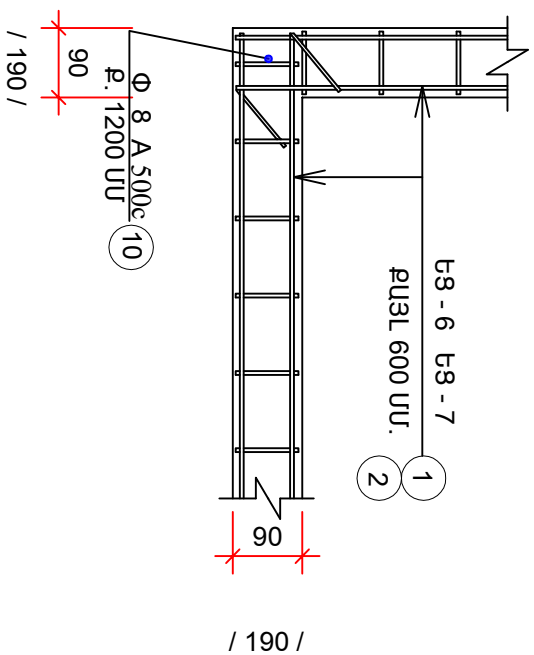
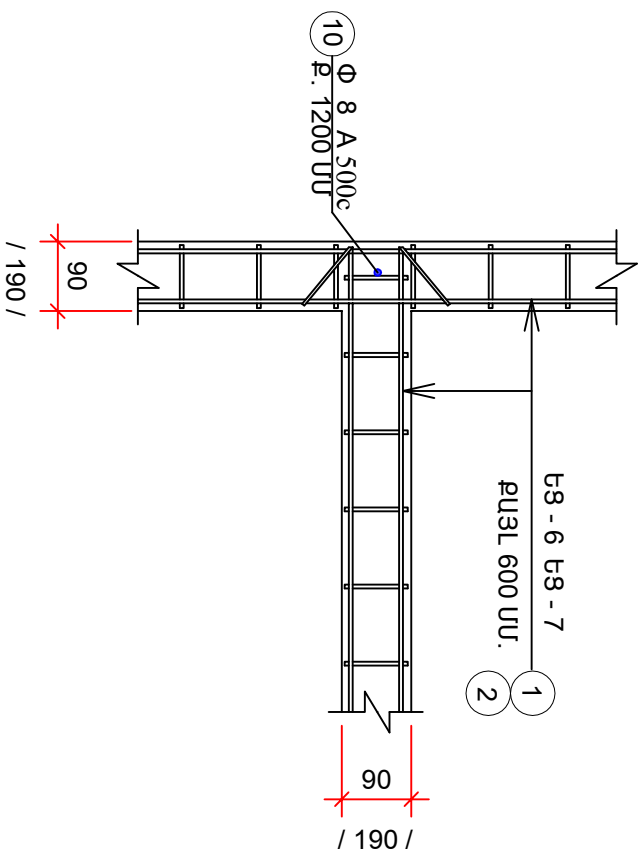

ԾՐԱԳՈՒ ԱՌԱՋԱՂԱՄԷ				ԼՈՒՈՒ ՆՄԱՂՈՒԻ ՏՅԱԶԻՈՒ ԶԱՂԱՎԵՐԻ ԵՐԵՒԱՄՈՐԻ ԳԲԱՂՎԱԾՈՒԹՅԱՆ Լ. ԽԱԾԱՎԻՈՒ ՍՈՐԿԱՎԱԿԱՆ ԾԱՌԱՅՈՒԹՅԱՆ ԱՊՐԱԾՈՒԹՅԱՆ ԿԵՆՏՐՈՆՈՐԻ /ՅՈՏԿ/ ՎԵՐԱԿԱԶՈՒՆԳՆԱՆ ՆԱԽԱԳԻԾ			
Կոմպոզիտ	Ս. Սիմոնյան			ՄԻՋԱՆՈՐ 100 մմ. ՄԻՋԱՆՈՐ 200 մմ. Մ 1:20 ՊԱՏԻ ՀԵՏ ՄԻԱՑՄԱՆ ՀԱՆԳՈՒՅՑ Մ 1:20			
ՆԱԽԱԳԾ.	Հ. Սիմոնյան						
ՆԳՃ	Հ. Սիմոնյան						
ՊԵՏՐՈՒ	ԱՍՈՐՏԱԳ.						
ՓՈՒԼ	ԹԵՐՈ	ԹԵՐՈՐ	36	INTER energy			
ՄՆ	ԿԵ-35						
				ԲՆՏՐ ԷՆԵՐԳԻՆ			



ՄԻՋԱՌՈՐՄԱՆԵՐԻ ԱՄՐԱՆՆԵՐԻ ՄԱՍԱԳԻՐ								
ԱՆԿ.	N	ԲԱԿԻԶ	Փ	L մմ	n հատ	ՄԻԱԿ. ՔԱՇԸ կգ	ՔԱՇԸ կգ	ԸՆԴՀԱՆ. ՔԱՇԸ
ՄԻՋԱՌՈՐՄԱՆԵՐԻ ԱՄՐԱՆՆԵՐԻ ՄԱՍԱԳԻՐ	1	ԵՑ - 6	Br 3 100 * 120	315000		0,175	55,125	Փ 8 A 500 c - 174,795 Փ 6 A 240 - 22,755 Փ 12 A 500 c - 98,035 Br 3 - 85,67
	2	ԵՑ - 7	Br 3 150 * 50	231000		0,132	30,492	
	3	ՄԼ - 3	100 * 46 * 4,5	120	71	8,59	73,187	
	4	ՄԼ - 4	80 * 50 * 5	120	53	4,99	31,736	
	5		Փ 6 A 500 c	750	97	0,222	16,151	
	6		Փ 6 A 500 c	350	85	0,222	6,605	
	7	_____	Փ 12 A 500 c	16800	2	0,888	29,837	
	8	_____	Փ 12 A 500 c	19200	4	0,888	68,198	
	9	_____	Փ 8 A 500 c	3000	32	0,395	37,920	
	10	_____	Փ 8 A 500 c	3000	115	0,395	136,275	

ՊԱՇՏՈՆ	ԱՄԻՐՆ ԷԶԵՐԱՆՈՒՆ	ԱՏՈՐԱԳԻ	ԱՄԻՍ	Լոռու մարզի Տաշիր քաղաքի երեխաների զբաղվածություն և իրաձայնի սոցիալական ծառայություն տարածքային վեճերի մեծությունների /ՄՏՏԿ/ վերականգնման նախագիծ
ՆԳՃ	Հ. Մեղուկյան			
Նախագծից	Հ. Մեղուկյան			
Կոնտրոլի.	Ս. Մուրադյան			
Միջոցառման արժեքների ստացվածքի, ՀԱՅԳԻՆՅԱՆՆԵՐԻ, ՑԱՆՔԻ ՏԵՐԱԴՐՈՒՄԸ, ԵՐԱԿԱՑԱԾ ՑԱՆՔ ԵՑ-6, ԵՑ-7, Մ 1:20				«ԻՆՏԵՐՆԵՐԱԴԻԱ» ՍՊԸ

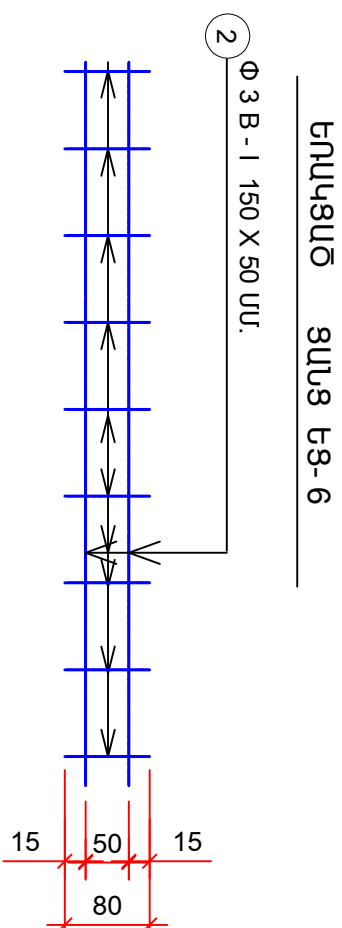
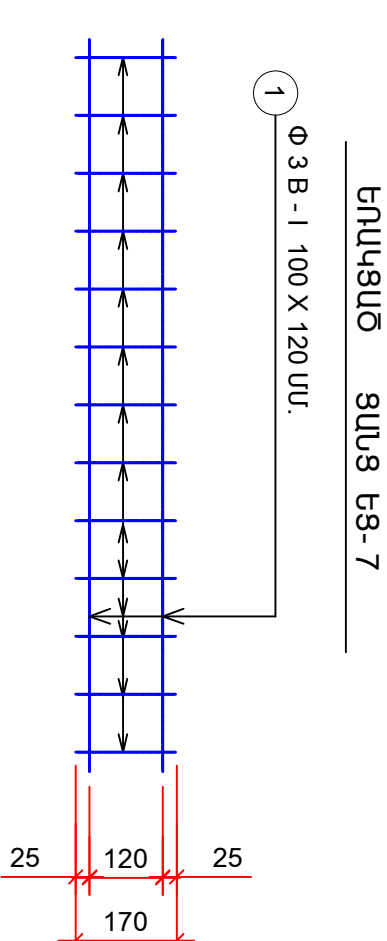

ՏՈՒՖ ՔԱՐԻ ՀԱՐԿԱԾՔԻ ՍԻԵՄԱ Մ 1 : 20

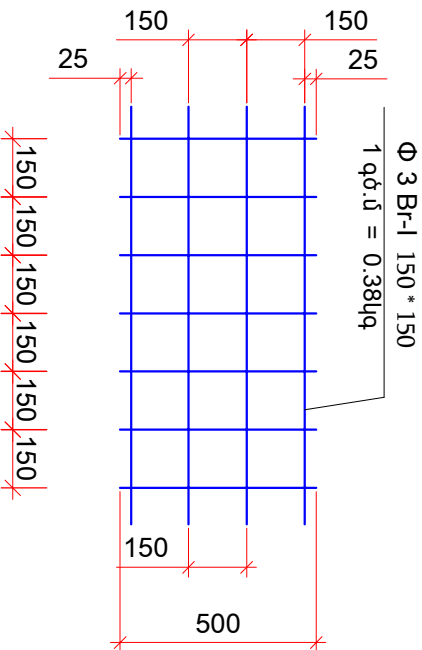
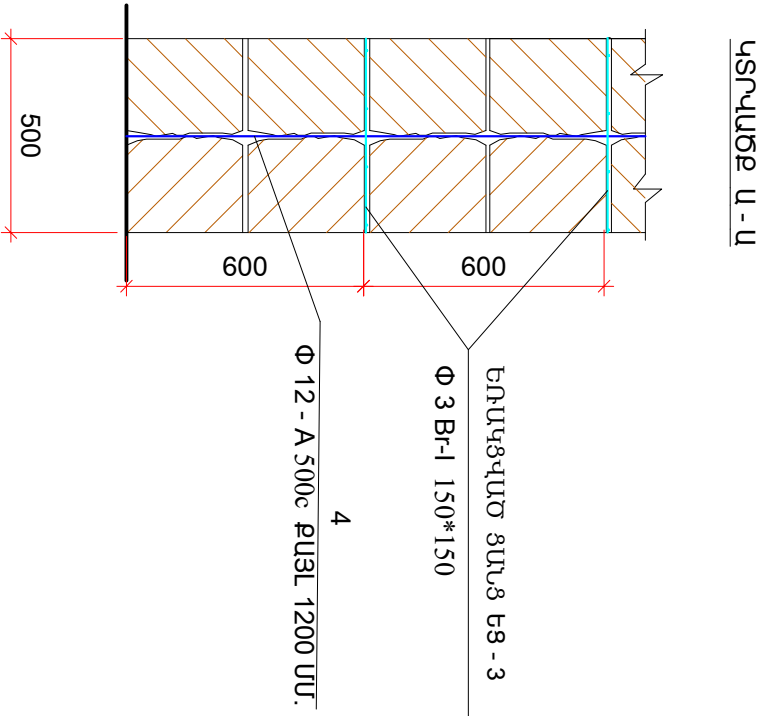
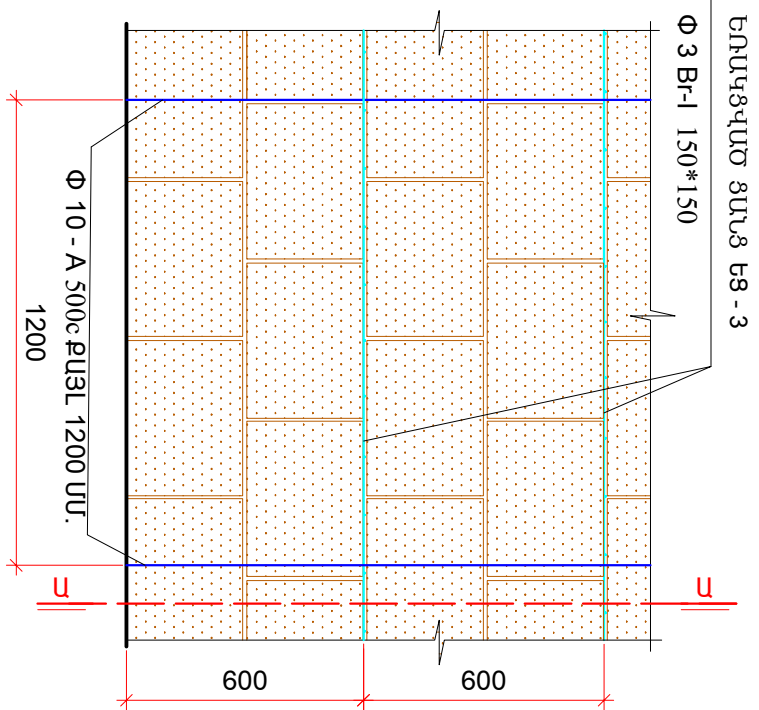

ԵՐԵՍԿՐԱՍՏԱՆ ՍԱԼԻԿՆԵՐԻ ԻՐԱԿԱՆԱՑՄԱՆ ՍԻԵՄԱ Մ 1 : 20

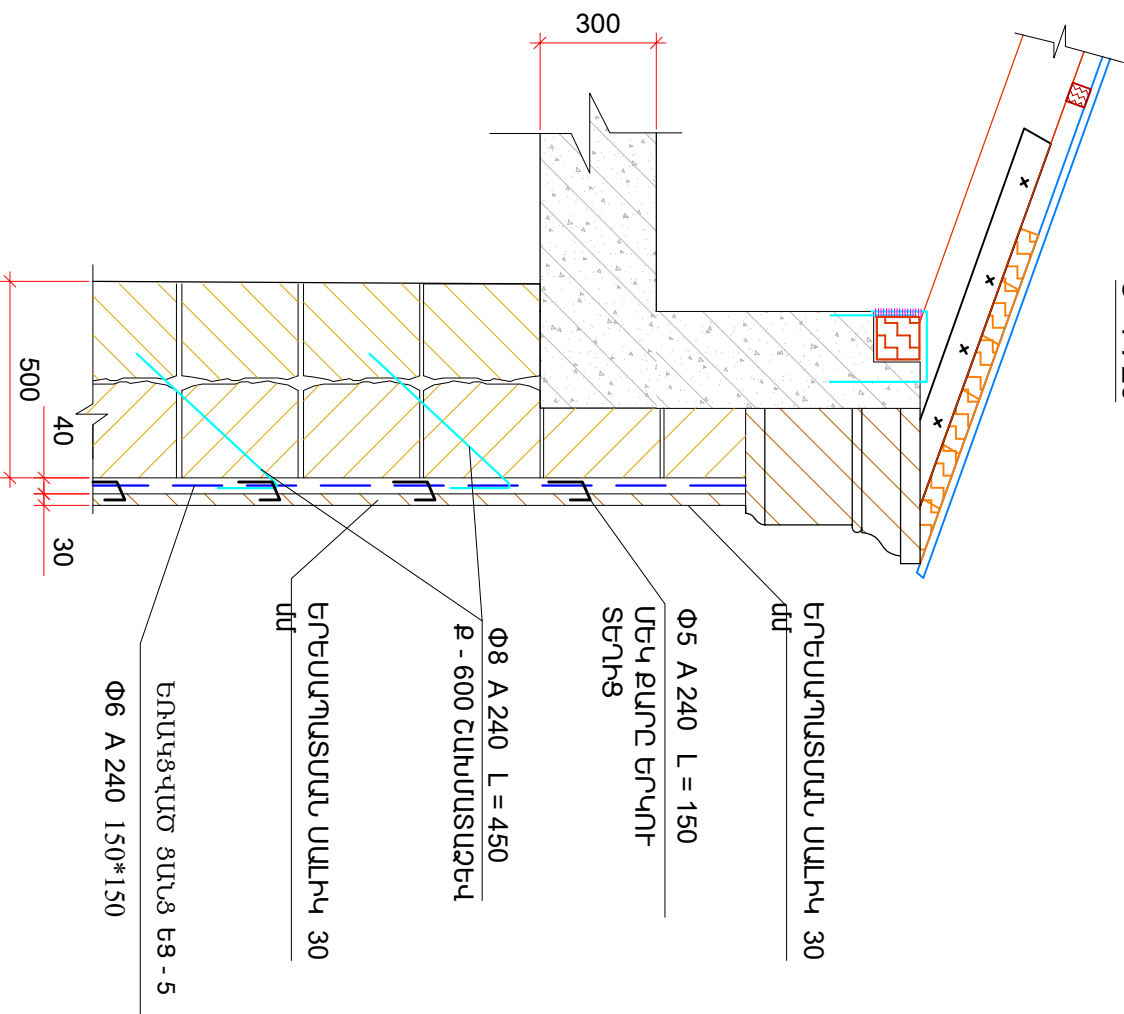

ԱՄՐԱՆՆԵՐԻ ՄԱՍՆԱԳԻՐ									
ԱՆ.Կ.	N	ԷՍԿԻԶ	Φ		քառ. մ և երկ. մմ	n	ՄԻԱԿ ՔԱՇԸ կգ	ՔԱՇԸ կգ	ԸՆԴՀԱՆ. ՔԱՇԸ
			Φ						
ՑԱՆՈՒՄԻ ՏԵԽՆԻԿԱԿԱՆ ԵՑ - 5 150 x150		ԱՐՏԱՔԻՆ ՊԱՏԵՐ	Φ 6	A 240	463	-----	3	1389,000	ԵՑ - 5 - 1863,0 Φ 8 A 500 c - 779,552
		ՆԵՐՔԻՆ ՊԱՏԵՐ	Φ 6	A 240	83	-----	3	249,000	
		ՊԱՏՈՒՋԱՆՆԵՐ	Φ 6	A 240	75	-----	3	225,000	
	1		Φ 8	A 240	450	3755	0,395	667,451	
	2		Φ 8	A 240	600	473	0,395	112,101	
ՔԻՎԻՆԱՐԱՆԻ ՏԵԽՆԻԿԱԿԱՆ ԵՑ	3		Φ 10	A 500 c	1500	80	0,617	74,040	Φ 10 A 500 c - 74,04 Φ 12 A 500 c - 8,00
	4		Φ 12	A 500 c	3000	3	0,888	8,000	
		ԵՑ - 3	Br 3 150 * 150	9600	-----	0,38	3,648		

ԾՐԱԳՐԻ ԱՌԱՋԱՂՈՒՄՔ				ԼՈՒՐԻ ՃԱՊՈՒՐ ԾԱՂԱՔԻ ԵՐԵՄԱՆԵՐԻ ՓԲԱՂԱԾՈՒՄԻ Լ ԽԱՆՁԱՂԻ ՈՒՅԻՄԱԿԱՆ ԾԱՌԱՅՈՒՄԻԱՆ ՈՒՄԱԾՔԱՅԻՆ ՎԵՄՈՒՐՈՆԵՐԻ /ՀԱՏՕՏԿ/ ՎԵՐԱԿԱՌՈՐՈՎՄԱՆ ՃԱՎԱԳԻԾ			
Կոմստրուկ. Ս. Մուրադյան				ԿՐՆԱՏՐՈՒԿԱՏՐԱԿԱՆ ՄԱՍ			
ՆԱԽԱԳԾ	Հ. ՄԵՍՐՈՊՅԱՆ			ՏՈՒՖ ՔԱՐԻ ՀԱՐԿԱԾՔԻ ՄԻԵՄԱՆ, ԵՐԵՍԿՐԱՍՏԱՆ ՍԱԼԻԿՆԵՐԻ ԻՐԱԿԱՆԱՑՄԱՆ ՍԻԵՄԱ Մ 1 : 20, ԱՐՏԱՔԻՆԻ ՄԱՍՆԱԳԻՐ			
ՆՈՃ	Հ. ՄԵՍՐՈՊՅԱՆ						
ՊԱՇՏՈՆ	ԱՋԱԿՈՒՐ	ԱՍՏՈՒՐԱԳ					
				ՓՈՒԼ	ԹԵՐԹ	ԹԵՐԹԵՐ	
				ԱՆ	ԿԵ-33	36	
				ԻՆՏԵՐ energy			
				ԻՆՏԵՐ ԷՆԵՐԳԻԱ ՄԻԸ			

ԵՐՈՂՈՐ ՀԱՐԿԻ ՈՒԺԵՎԱՑՄԱՆ, ՎԵՐԱԿԱՍՈՒՑՄԱՆ, ՔԱՆԴԱՆԻՍՈՒՄԻՆ ԵՎ ԶԵԿԱՓՈԽՄԱՆ ՀԱՏԱԿԱԳԻՄ +9.90 ՆԻՇ Մ 1:100

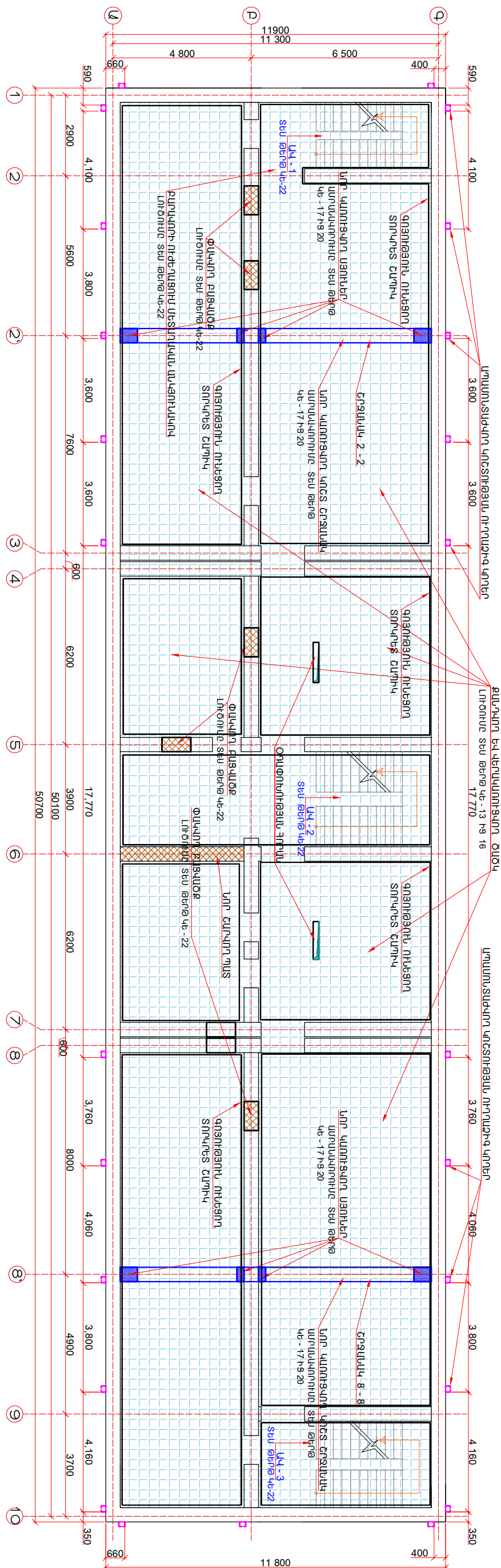

ՕՆԿՈԼՈԳԻԱ

1. ՏՈՐԿԵՅ ՇԱԽԻՆԻ ԻՐԱՎԱՆՄԱՆԵՐԸ B 20 ՊԱՏԻ ԲԵՏՈՒՆԻՉ
 2. ԱՊՈՍՏՈՆԱՏԻՎՈՒԻ ԵՆ ԱՄՏԱՐԱԿԱՆ ԱՊՈՏՈՆԱՏՈՐ ՊՈԼՈՒ ՎՈՐԵՐԸ ԵՎ ՀԵՆՐԱԿԱՅՈՒՅՈՒ ԲԵՏՈՒՆԵՐԸ
 3. ԱՊՈՍՏՈՆԱՏԻՎՈՐ N 16 ՀԵՏԵՐԸ
- | | |
|-------------------------|----------|
| ՇԱԽԻՆԻ ԻՐԱՎԱՆՄԱՆՈՒԹՅՈՒՆ | 7200 ԱԳ |
| ԱՊՈՍՏՈՆԱՏԻՎՈՐ N 16 | 10800 ԱՆ |
| ԱՊՈՍՏՈՆԱՏԻՎՈՐ N 16 | 25 ԽԱՈՒ |

ԳԵՂԱՐՈՒՄԻ ՆԱԽԱՐԱՐՈՒՄԸ

ՀԱՅԾՈՂՈՒ ՄԱՑԱՄԱՌՆՈՅԻ ԻԳ ՄԱՒԼՈՒՄ



ԿԿԼՈՉ ՏԳԿԿՍ ԶՈՒՑՈՂՈՒՄԿ

[illegible]

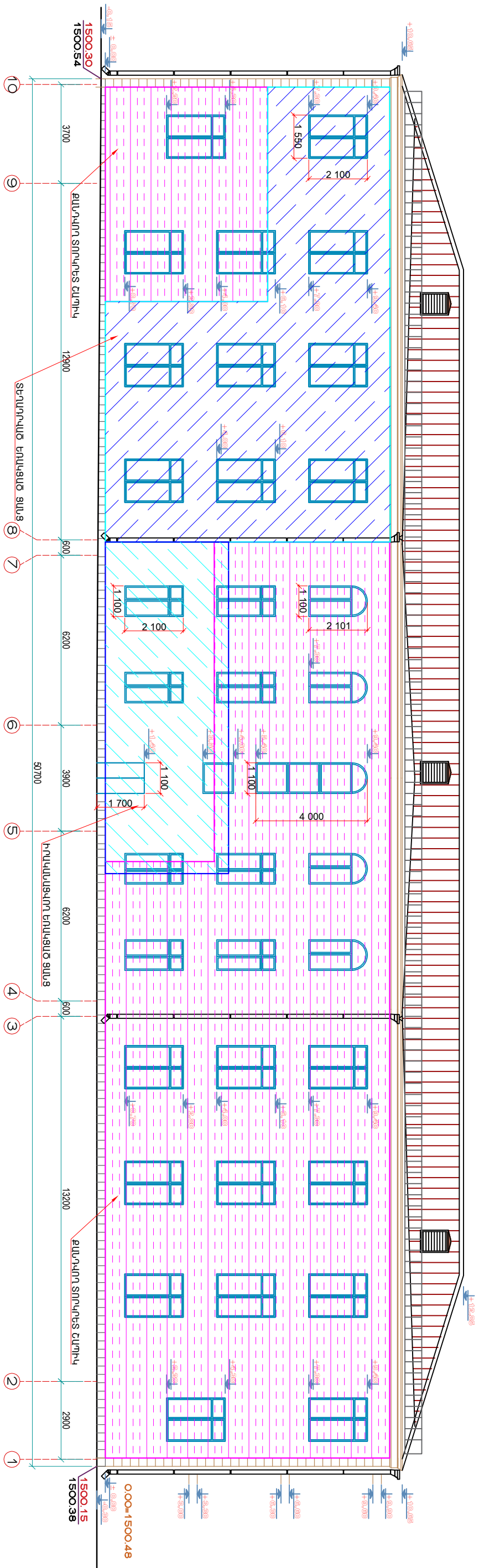

ՕՍԿՈՐՈՐԹՅՈՒՆ

ՀԱՅԿԱՍՏ ՂՈՒՑՈՒՄԻՆԻՍԻԱԿԱՆ ԿԱԳՐԱԴԱՐԱՆ

ՀԱՏԱՐԱՆ ԴԵՐՔԱԿԱՆՈՒԹՅՈՒՆԸ .

ՀԱՅԱՍՏԱՆԻ ԿԵՆՏՐԱԼԻԶԱՑԻԱ

ՀԱՅԿՈՒԹՅԱՆ ԴՐՈՒՄՆԵՐԻ ՄԱՍԻՆ

ՏՆՆԱԾՈՒԹՅԱՆ ՈՐՈՇՈՒՄՆԵՐԸ

ՀԱՅԱՍՏԱՆԻ ՀԱՆՐԱՊԵՏՈՒԹՅԱՆ ՏՐԱՆՍՊՈՐՏԱԿԱՆ ԻՆՖՐԱՍՏՐԱԿՏՐԱ ԿՈՄԻՏԵ

ՀԱՆՐԱՊԵՏՈՒԹՅԱՆ

საქართველოს მთავრობის განცხადებით, 2017 წლის ბიუჯეტის შემოსულის ზრდას განაპირობებს მთავრობის მიერ შემოსულის შემცირების პოლიტიკის განხორციელება.

[illegible][illegible]

314E111.30F1 :

Figure 1.



የዘርፉ ስራ ለማስፈጸም የሚያስፈልጉትን ሰነዶች ለማሟላት ማስፈጸሙን ያረጋግጣል፡፡

צפון הרדוף את המלך : חיילי חיל השריון

1. ԵՐԱԿԱՅԱՐ ԶԱՆՑ ԵՑ-5 - 49 մ. քառ
2. ՏՈՐՈՒԿԵՏ ԸՇՊՈՒԿԻ B-20 - 404 մ. քառ
3. ՔԱՆՈՒԳՈՐ ՏՈՐՈՒԿԵՏ ԸՇՊՈՒԿԻ - 249 մ. քառ

ԿԳՂՂԻՆ ԴՈԿՈՒՄԵՆՏ

ՔԱՆԱԿՈՂ ՏՈՐԿՈՒՄ ՇԱՊԻԿ

ԾՐԱԿԻ ԱՄԱՅԱՆՈՒՄԷ			
Կոմպոզիտ	Ս. Սեդրախյան		
Նախագիշ	Հ. Խոսրոսյան		
Հ. Խոսրոսյան	Ա. Մանուկյան		
Պաշտոն	Առևտրային		
Լուրս Լուրսի Տաշին Բաղրաթի Նեխանձի գաղափարները և հավանյի արդյունավետ ծառայությունը հարգածալով լիարժեքորդի ՊՈՍՏԻ լիցենզիացված (անվճար)			
ԿՐԱՏՈՒԿԱԿԱՆ ՄԱՍ			
	ՓՈՒ	ԵԹԵ	ԼՈՐԱԿԻ
	ԱՆ	ԿԵ-7	36
			

ՃԱԿԱՏ «Ա-Գ» Մ 1:100

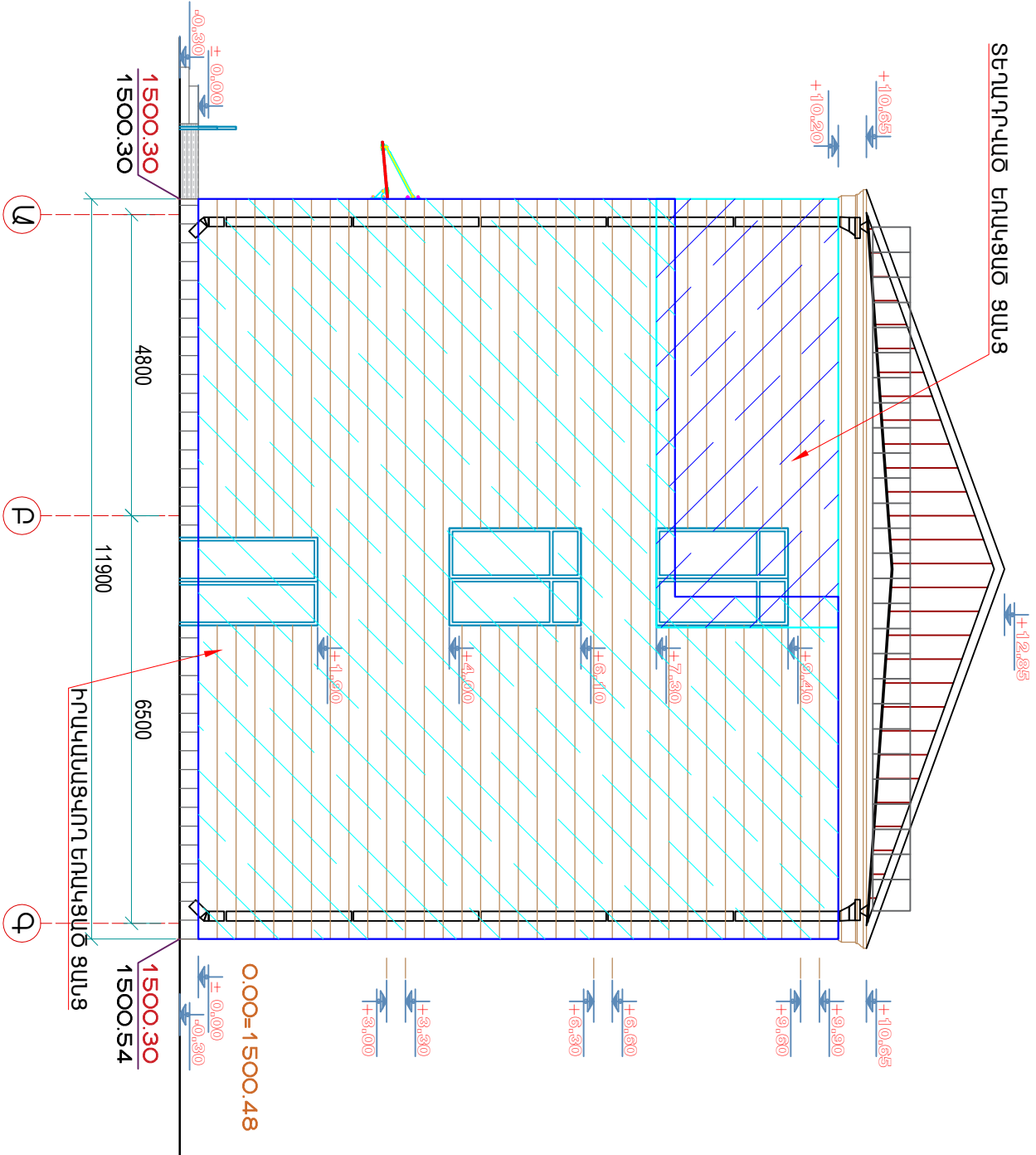

ՃԱԿԱՏ «Ա-Գ» Մ 1:100

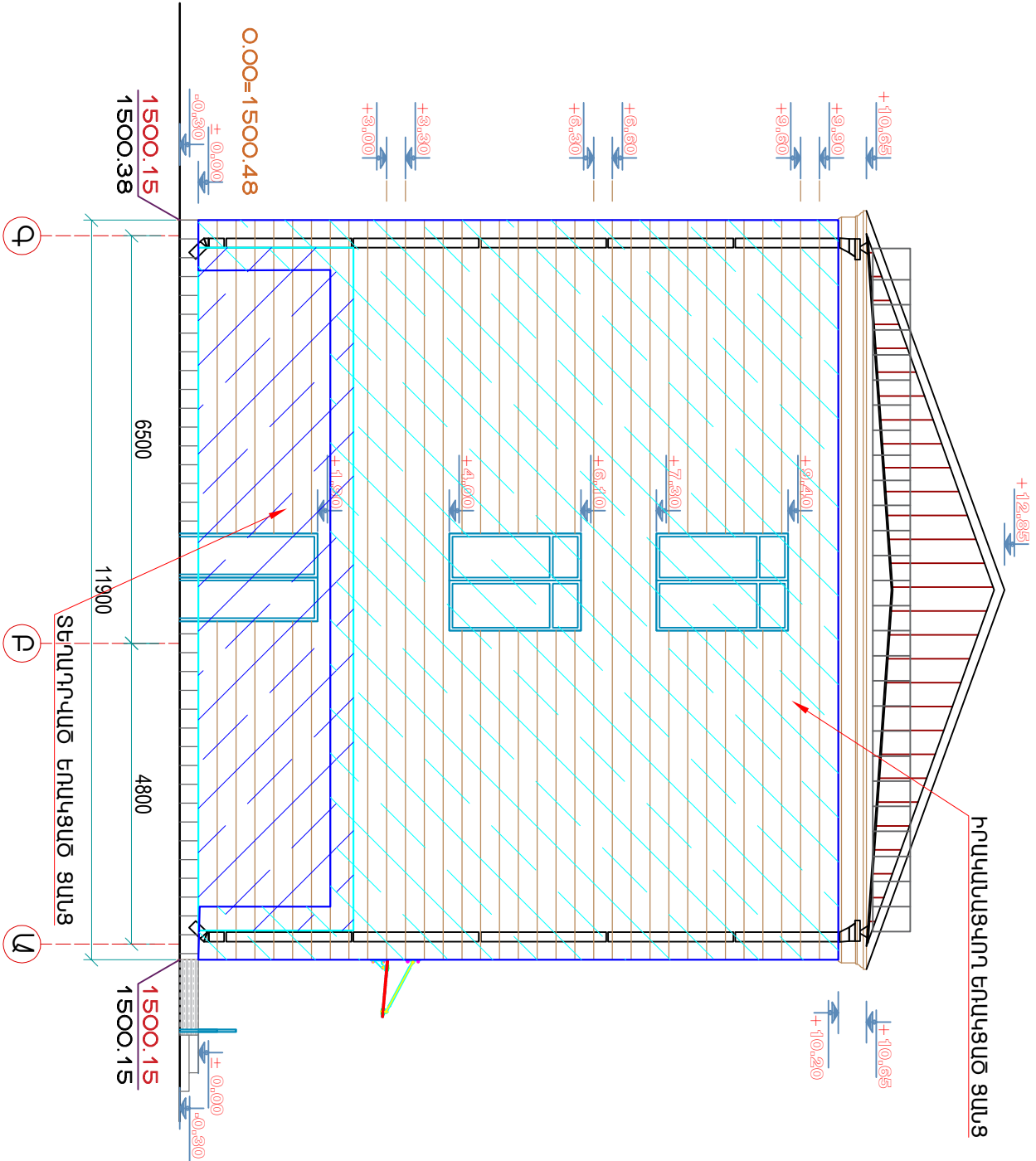

ՃԱՆՈՒԹՅՈՒՆ

Պատճառով ընտրված ճարտարական լուծումը համապատասխանում է ճարտարական նորմերին և չի պահանջում ավելի բարձր կառուցարարական ծախսերի կատարումը:

- Բնակարանի ընտրված լուծումը համապատասխանում է ճարտարական նորմերին և չի պահանջում ավելի բարձր կառուցարարական ծախսերի կատարումը:
- Բնակարանի ընտրված լուծումը համապատասխանում է ճարտարական նորմերին և չի պահանջում ավելի բարձր կառուցարարական ծախսերի կատարումը:
- Բնակարանի ընտրված լուծումը համապատասխանում է ճարտարական նորմերին և չի պահանջում ավելի բարձր կառուցարարական ծախսերի կատարումը:
- Բնակարանի ընտրված լուծումը համապատասխանում է ճարտարական նորմերին և չի պահանջում ավելի բարձր կառուցարարական ծախսերի կատարումը:

ԸՆԴԱՆՔՆԵՐ

1. Բնակարանի ընտրված լուծումը համապատասխանում է ճարտարական նորմերին և չի պահանջում ավելի բարձր կառուցարարական ծախսերի կատարումը:
2. Ճարտարական նորմերին և չի պահանջում ավելի բարձր կառուցարարական ծախսերի կատարումը:
3. Բնակարանի ընտրված լուծումը համապատասխանում է ճարտարական նորմերին և չի պահանջում ավելի բարձր կառուցարարական ծախսերի կատարումը:

- ՊԱՏՄԱՆԱԿԱՆ ՆՇԱՆՆԵՐ
- ԳՈՅՈՒԹՅՈՒՆ ՈՒՆԵՑՈՂ ԵՐԱԿԱՑԱԾ ՑԱԼՑ
- ԻՐԱԿԱՆԱՅԻՆ ԵՐԱԿԱՑԱԾ ՑԱԼՑ

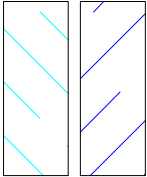

ԾՐԱԳՐԻ ԱՍՈՃԱՂՈՒՄԸ				ԼՈՒՐ ՄԱՐԳԻ ՏԱՅԻՐ ԵՐԱԿԱՑԱԾԻ ԳԵՂՈՎԱԾՈՒՄԸ Լ ԽԱՆՈՒՄԻ ՍՈՑԻԱԿԱՆ ԺԱՄԱՅՈՒՄԻ ԱՍՈՃԱՂՈՒՄԸ /ՉԻՇԿ/ ԿԵՐԱԿԱՌԱՐԱՆԻ ՄԱՐԿԱԳԻՐ			
Կոնստրուկտիվ	Ս. Մուրադյան			ԿՈՆՍՏՐԱԿՏՈՐԱԿԱՆ ՄԱՍ			
Նախագծ.	Հ. Մարգարյան			ՃԱԿԱՏ «Ա-Գ» Մ 1:100			
Ստ.	Հ. Մարգարյան						
Պատճառ.	ԱՄՈՒՐԱՐ			ԻՆՏԵՐ energy			
				ԻՆՏԵՐ ԷՆԵՐԳԻԱ			

ՄՈՆԻՏԻՆԳ ԵՐ ԾԱԾԿԵՐԻ ԻՐԱԿԱՆԱՑՈՒՄ + 3.00 ԵՎ 6.30 ՆԻՇԵՐ
ԵՐ ԾԱԾԿԻ ԱՄՐԱՆԱԿՈՐՄԱՆ ՆԵՐՔԵՎԻ ԵՎ ՎԵՐԵՎԻ ՊՈՏԻ Մ 1:50

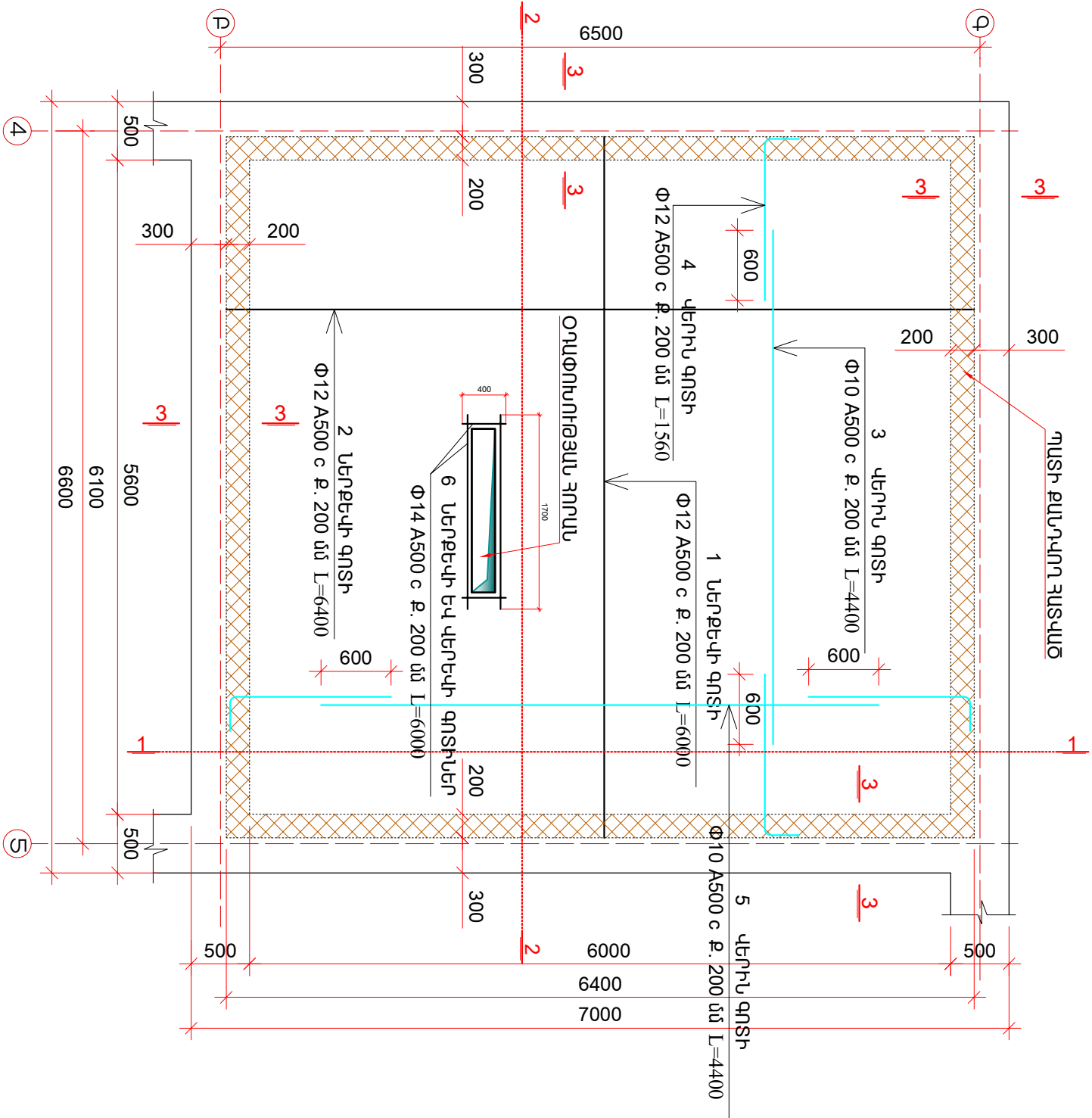

ԱՄՐԱՆԱԿԻ ԱՄԱՆԱԿԻ									
ԱՆ.Կ.	N	ԷԼԿԻԶ	Φ	L մմ	n հատ	ՄԻԱԿ. ՔԱՇԸ կգ	ՔԱՇԸ կգ	ԸՆԴՀԱՆ. ՔԱՇԸ կգ	ԲԵՏՈՆ ԽՈՒ.
1	—	—	Φ 12 A 500 c	6000	66	0.888	351.648	Φ 14 A 500 c - 20.3 Φ 12 A 500 c - 881.3 Φ 10 A 500 c - 362.8 Φ 8 A 240 - 46.46	B 25 - 15.36
2	—	—	Φ 12 A 500 c	6400	62	0.888	352.3584		
3	—	—	Φ 10 A 500 c	4400	66	0.617	179.1768		
4	—	—	Φ 12 A 500 c	1560	128	0.888	177.3158		
5	—	—	Φ 10 A 500 c	4800	62	0.617	183.6192		
6	—	—	Φ 14 A 500 c	4200	4	1.208	20.2944		
7	—	—	Φ 8 A 240	680	173	0.395	46.4678		

ԾԱՆՈԹՈՒԹՅՈՒՆ

1. ԱԿՔՐՈՒՄ ՔԱՆԴԵՆ ԾԱԾԿԵՐԸ +3.00 ՆԻՇՈՒՄ ԴԵՏՈ +6.30 ՆԻՇՈՒՄ
 2. ՔԱՆԴԵՆ ՊՈՅՈՒԹՅՈՒՆ ՈՒՆԵՑՈՂ ԵՐ ԱՆԵՐԸ ՆՇԱԿԾ ՀԱՏԱԿԾՆԵՐՈՒՄ ԱՄԲՈՂՁՈՒԹՅԱՄԲ
 3. ԲՈՒՈՐ ԵՐ ԿՈՆՍՏՐՈՒԿՏԻՎՆԵՐՈՒՄ ՕԳՏԱԳՈՐԾԵՆ ՆՈՐ ԱՄՐԱՆՆԵՐ ԵՎ ՇՎԵՆԵՐՆԵՐ
 4. ՕՐԱՓՈԽՈՒԹՅԱՆ ԱՆՅՔԵՐԻ ՄԱՍՈՒՄ ՊԱՀՊԱՆԵՐ. ԱՄՐԱՆՆԵՐԸ ԵՎ ՏԵՐԱԿԻՐԵԼ ՊԱՀՊԱՆՆԵՐԸ
 5. ՊԱՏԵՐԻ ՄԵՋ 200 մմ ԽՈՐՈՒԹՅԱՄԲ ՓՈՐԵՆ ԱԿՈՍԵՐԻ ԵՎ ԲՈՒՈՐ ԶՈՂԵՐԸ ԱԿԱՐՏԵՆ ԱԿՈՍԵՐԻ ՄԵՋ
 6. ՊԱՏԵՐԻ ՄԵՋ ԻՐԱԿԱՆԱՑԱԿՈՂ ԵՐ ԾԱԾԿԻ ՎԵՐԻՆ ՊՈՏՈՒ ՄԱԿԱՐՈՎԱԿՈՒՄ ԹԵՔ ԽԱՐՍԻՆԵՆ ԶՈՂԵՐ
- ՊՈԼԻՄԵՐՑԵՆՏԱՑՈՒՆ ՇԱՐՄԱՆՈՎ 400 մմ ՔԱՅԼՈՎ: ԽԱՐՍԻՄԱՆ ԶԱՓԸ 300 մմ:

ԾՐԱԳՈՒ ԱՌԱՅԱԴՈՒՄԸ				ԿՈՆՍՏՐՈՒԿՏՈՐԱԿԱՆ ՄԱՍ			
Կոնստրուկցիա	Ս. Սողոմոնյան			ՄՈՆԻՏԻՆԳ ԵՐ ԾԱԾԿԵՐԻ ԻՐԱԿԱՆԱՑՈՒՄ + 3.00 ԵՎ +6.30 ՆԻՇԵՐ ԵՐ ԾԱԾԿԻ ԱՄՐԱՆԱԿՈՐՄԱՆ ՆԵՐՔԵՎԻ ԵՎ ՎԵՐԵՎԻ ՊՈՏԻՆԵՐ. Մ 1:50			
ՆԱԽԱԳԾ	Հ. ՍԵՍՏՐՈՂՅԱՆ						
ՆՈՃ	Հ. ՍԵՍՏՐՈՂՅԱՆ						
ՊԱՇՏՈՆ	ԱՅԶԱՐՈՒՆ	ԱՏՈՒԹԱԳՐ					
ԼՈՒՈՒ ՃԱՐԳԻ ՏՅԱՂԻ ԶԱՂԱՅԻ ՆԵՐՔԱՆՈՐԻ ՊԵՐԱԿԱՆՈՐՄԱՆ Լ ԽԱՆՈՎԻ ՍՈՓԻԱԿԱՆ ՃԱՐԱԿՈՐՄԱՆ ԱՐԱՆՁԵՐԻՆ ԿԵՆՏՐՈՆՈՐԻ /ՀԱՇՎԻ/ ՎԵՐԱԿԱՅՈՒՐՈՐԳՆԱՆ ՆԱԽԱԳԻԾ				ՓՈՒԼ	ԹԵՐԹ	ԹԵՐԹԵՐ	
				ՄՆ	ԿԵ -9	36	
				ԻՆՏԵՐ energy			
				ԻՆՏԵՐ ԷՆԵՐԳԻԱ			